



Gobierno de Reconciliación
y Unidad Nacional

El Pueblo, Presidente!

INIDE
Instituto Nacional
de Información de Desarrollo

EL RAMA

en cifras

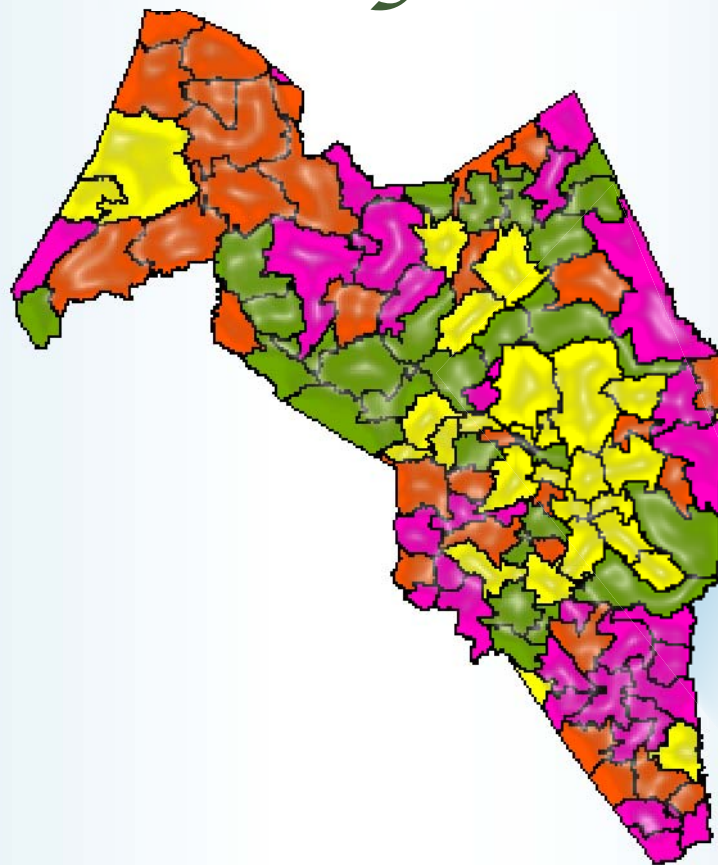

**PODER
CIUDADANO**
*Nicaragua
Gana con Vos!*

Instituto Nacional de Información de Desarrollo, INIDE
Fotografía y Portada: Fanix Urbina
Diseño Gráfico: Fátima Pérez y Ana Raquel Martínez
Sitio de internet : www.inide.gob.ni
Fax: 2681790, Telefonos: 2666178, 2662825.
Managua, Marzo 2008

INSTITUTO NACIONAL DE INFORMACIÓN DE DESARROLLO

EL RAMA

en cifras

MARZO DEL 2008

INTRODUCCIÓN

El Instituto Nacional de Información de Desarrollo (INIDE) ante la demanda de distintos actores de la sociedad, de contar con información actualizada a nivel local, pone a disposición de los usuarios la publicación de indicadores desagregados a nivel de barrio, comarca, comunidad y localidad para cada uno de los 153 municipios del país. Con este esfuerzo pretendemos contribuir a satisfacer las necesidades de información y a brindar una herramienta útil para la planeación de políticas y programas, para priorizar y asignar eficazmente los recursos que contribuyan a la reducción de la pobreza y el desarrollo de nuestro país.

Cada documento municipal contiene cinco capítulos. El **primer capítulo** es una selección de indicadores del VIII Censo de Población y IV de Vivienda 2005 y está dividido en tres secciones:

Sección 1: Población

Presenta cuarenta y nueve indicadores que caracterizan a la población según sexo, edad, relación de dependencia de la edad (RDE), relación niño-mujer (RNM). Se detallan además las características educativas de la población como el analfabetismo, asistencia escolar y nivel de instrucción desagregada por sexo. También se presentan las características económicas de la población de 10 años y más, incluyendo población económicamente activa e inactiva (PEA y PEI), población ocupada con trabajo permanente y temporal (desagregada por sexo y grupos de edad) y población ocupada por sexo y sectores económicos.

Sección 2: Vivienda

Presenta diez indicadores referidos al total de viviendas particulares y ocupadas del municipio, tipo de vivienda, materiales del techo, pared y piso del que están construidas, viviendas inadecuadas, sin servicio de luz ni agua potable, y viviendas con distancia mayor a 5 kilómetros del Centro de Salud más cercano.

Sección 3: Hogar

Recoge diecinueve indicadores que brindan una visión general de las características de los hogares, entre otros: jefatura de los hogares por sexo, disponibilidad de servicio higiénico, y exclusividad de su uso por parte del hogar, hacinamiento, hogares que cocinan con leña, sin servicio de recolección de basura, sin teléfono residencial, hogares donde al menos uno de sus miembros tiene una o más discapacidad, hogares donde alguno de sus miembros efectúan dentro o fuera de la vivienda donde residen una o más actividades económicas y hogares que reciben remesas de alguna persona residente en otro país.

El **capítulo dos** presenta el Mapa de Pobreza Extrema Municipal elaborado a partir de los datos del VIII Censo de Población y IV de Vivienda 2005 y en base a la metodología de Necesidades Básicas Insatisfechas (NBI).

El **capítulo tres**, presenta diecinueve indicadores seleccionados del III Censo Nacional Agropecuario 2001. Los datos brindan información sobre el total de productores por sexo, grado de alfabetismo, pertenencia a alguna organización agropecuaria, total de explotaciones agropecuarias (EA's), tamaño de las EA's (mzs), con cultivos anuales o temporales, permanentes y semipermanentes, total de ganado (bovino, porcino, equino y otros) y de aves de corral.

El **capítulo cuatro**, presenta la cantidad de hogares y establecimientos urbanos del municipio con actividad económica y número de trabajadores por rama de actividad. Esta información fue obtenida del Directorio Económico Urbano (Hogares y Establecimientos), del Banco Central de Nicaragua, 2002 (actualización 2005). Finalmente el **capítulo cinco** presenta las proyecciones de población del periodo 2005-2020 (revisión 2007).

Esta publicación no hubiese sido posible sin el apoyo decidido del Sistema de Naciones Unidas para el Desarrollo (PNUD) y el Fondo de Población de las Naciones Unidas (UNFPA), quienes colaboraron financieramente en la realización y divulgación de estos documentos.

DIRECCIÓN GENERAL

Armando Rodríguez Serrano

COORDINACIÓN GENERAL

Ana María Medina Sandino

COORDINACIÓN TÉCNICA

Jimmy Martín Rosales Ortíz

TÉCNICOS ANALISTAS

Ana Cecilia Manzanares Quintana

Benito Lorenzo Martínez Sáenz

Eddy Antonio Roque López

Gioconda de los Ángeles Maltez Corea

Gladys del Carmen Zeledón López

Iván Rodrigo Espinoza Chamorro

José Rutilio Moreno Ordeñana

Luis Antonio Morales Bonilla

Manuel Antonio López Sáenz

Silvia Elena Hernández Vega

DIRECTORIO ECONÓMICO URBANO

Adolfo Díaz Galindo

PROYECCIONES DE POBLACIÓN

Luis Felipe Blandón Sequeira

Josefa del Carmen Blanco Artola

PROCESAMIENTO

Santiago Mejía Solís

Javier Francisco Argeñal Collado

CARTOGRAFÍA - SIG

Carlos José Rojas Chávez

DISEÑO Y PUBLICACIÓN

Luis Pedro Ramírez Tercero

Fátima Haydelí Pérez Hudiel

Ana Raquel Martínez López

Fanix Leonor Urbina

CONTENIDO

CAPÍTULO I. VIII CENSO DE POBLACIÓN Y IV DE VIVIENDA 2005	1
Definiciones Básicas.....	1
Sección 1: Población.....	1
Cuadro 1. Principales indicadores de población al menor nivel de desagregación geográfica.....	4
Sección 2. Vivienda.....	28
Cuadro 2. Principales indicadores de vivienda al menor nivel de desagregación geográfica.....	29
Sección 3. Hogar.....	34
Cuadro 3. Principales indicadores de hogar al menor nivel de desagregación geográfica.....	35
CAPÍTULO II. MAPA DE POBREZA EXTREMA MUNICIPAL POR EL MÉTODO DE NECESIDADES BÁSICAS INSATISFECHAS (NBI)	43
Definiciones Básicas.....	43
Cuadro 4.1. Indicadores de necesidades básicas insatisfechas por hogar al menor nivel de desagregación geográfica.....	46
Cuadro 4.2. Incidencia de la pobreza por hogar al menor nivel de desagregación geográfica.....	48
Cuadro 4.3. Distribución de hogares y población en pobreza extrema al menor nivel de desagregación geográfica.....	50
Mapa 1. Incidencia de la Pobreza Extrema por Hogar según Departamento.....	53
Mapa 2. Incidencia de la pobreza extrema por Hogar según municipio.....	54
Mapa 3. Incidencia de la Pobreza Extrema por Hogar según Barrio y Comarca.....	56
CAPÍTULO III. III CENSO NACIONAL AGROPECUARIO 2001 (III CENAGRO)	59
Definiciones Básicas.....	59
Cuadro 5. Principales Indicadores Agropecuarios al menor nivel de desagregación geográfica.....	61
CAPÍTULO IV. DIRECTORIO ECONÓMICO URBANO 2002 (Actualización 2005)	75
Definiciones Básicas.....	75
Cuadro 6.1 Cantidad de hogares urbanos con actividad económica y número de trabajadores.....	76
Cuadro 6.2 cantidad de establecimientos urbanos y número de trabajadores.....	77
CAPÍTULO V. PROYECCIÓN DE POBLACIÓN MUNICIPAL, 2005 – 2020. REVISIÓN 2007	81
Definiciones Básicas.....	81
Cuadro 7. Proyecciones de Población al 30 de junio por sexo, según año calendario y tasa de crecimiento. Periodo 2005 - 2020.	82



Capítulo I

VIII Censo de Población y IV de Vivienda 2005

- **Población**
- **Vivienda**
- **Hogar**

CAPÍTULO I. VIII CENSO DE POBLACIÓN Y IV DE VIVIENDA 2005

Definiciones Básicas

Sección 1: Población

Censo de jure o derecho

El VIII Censo de Población y IV de Vivienda, 2005 fue un censo de Derecho es decir que las personas nacionales y extranjeras fueron censadas en el **lugar donde residen habitualmente**, dentro del territorio y aguas bajo la jurisdicción de la República, estuvieran presentes o no al momento del censo.

Fecha de referencia

La recolección de la información censal comprendió el período del 28 de mayo al 11 de junio de 2005.

Unidad estadística de investigación

Es la vivienda, el hogar y las personas que viven habitualmente en éstos.

Relación de Dependencia de la Edad (RDE)

Es la medida comúnmente utilizada para medir la necesidad potencial de soporte social de la población en edades inactivas por parte de la población en edades activas. Es el cociente entre la suma de los grupos de población de menos de 15 y de 65 años y más de edad y la población de 15 a 64 años de edad.

Relación Niño Mujer (RNM)

Es la medida que relaciona al conjunto de niños menores de 5 años, entre la población femenina en edad fértil (15 a 49 años), multiplicada por mil.

Parto del último hijo no atendido en establecimientos de salud

Parto del último hijo (a) nacido (a) vivo (a) de las mujeres de 13 años y más, no atendido en un establecimiento de salud.

Analfabeta

Persona que declara que no sabe leer ni escribir, se incluyen las personas que sólo saben leer.

Tasa de analfabetismo de la población de 10 años y más, según sexo

Se calcula dividiendo el número de analfabetos de 10 años y más por la población de 10 años y más, en un período determinado. El resultado se multiplica por 100.

Tasa de analfabetismo de la población de 14 a 29 años, según sexo

Resulta de la división de la población analfabeta de 14 a 29 años de edad y sexo respectivo, entre la población de 14 a 29 años de edad del mismo sexo. El resultado se multiplica por 100.

Asistencia escolar primaria, secundaria y universitaria de ambos sexos

Corresponde al número de personas que al momento del censo se encontraba asistiendo a clases en algún establecimiento de enseñanza formal primaria, secundaria o universitaria.

Asistencia escolar de la población de 6 a 12 años¹ de ambos sexos

Corresponde a la población de 6 a 12 años, que asiste a algún establecimiento de educación primaria.

Primaria incompleta por sexo

Se considera a la población que aprobó el cuarto y/o quinto grado de educación primaria.

Asistencia escolar de la población de ambos sexos de 12 a 18 años¹

Población de 12 a 18 años que asiste a algún establecimiento educativo de secundaria.

Secundaria incompleta por sexo

Se considera a la población que aprobó el primero, segundo, tercero o cuarto año de educación secundaria.

Asistencia escolar universitaria de 17 a 29 años de ambos sexos

Población de 17 a 29 años, que asiste a algún establecimiento universitario.

Población con estudios universitarios completos

Se considera la población de ambos sexos con cuatro o más años de estudios aprobados en la educación superior y que hayan completado su carrera universitaria.

Población Económicamente Activa (PEA)

Se trata de las personas de 10 años y más, que durante el periodo de referencia definido en el censo tienen un trabajo, o lo buscan activamente o no buscan por estar a la espera de una respuesta por parte de un empleador, o esperan continuar sus labores agrícolas.

Población Económicamente Inactiva (PEI)

Conjunto de personas que no teniendo ocupación, no buscan empleo activamente. Comprende a los estudiantes, personas que se dedican a los oficios o quehaceres del hogar, pensionados/jubilados/rentistas, incapacitados permanentes, ancianos y a otros como una categoría remanente.

¹ A partir del año 2006, el rango de edad de primaria cambia de 6 a 12 años, mientras el rango de edad para la educación secundaria es de 13 a 17, puesto que el Acuerdo Ministerial No. 094-2005 establece como edad de ingreso oficial a primaria son los 6 años de edad. Fuente: MINED.-Nicaragua.

Trabajador permanente

Es aquella persona de 10 años y más de ambos sexo que trabaja de manera regular y continua en un mismo centro de trabajo durante seis meses o más.

Trabajador temporal

Es aquella persona de 10 años y más de ambos sexo que trabaja por un tiempo determinado, es decir, que tiene un tiempo fijo de duración menor a los seis meses.

Ocupados

Comprende a las personas que declararon que durante la semana anterior a la entrevista trabajaron, a las que no trabajaron por estar de vacaciones, permiso, subsidio o enfermedad y a las que declararon que no trabajaron pero realizaron actividades como: vender en puesto fijo o ambulante, lavar, planchar, coser ajeno, hacer y vender pan, tortillas, dulces, artesanías, ayudantes o aprendiz, labores de campo u otras actividades remuneradas. Los ocupados se agruparon de acuerdo a su actividad económica clasificados en: sector primario, secundario y terciario.

CUADRO 1. PRINCIPALES INDICADORES DE POBLACIÓN AL MENOR NIVEL DE DESAGREGACIÓN GEOGRÁFICA

Municipio, Barrio, Comarca y Comunidad	Ambos Sexos	Hombre		Mujer		Principales Indicadores de Población						
		Menor de 15 Años	De 15 Años y Más	Menor de 15 Años	De 15 Años y Más	RDE	RNM	Partos del Último Hijo no Atendidos en Establecimientos de Salud	% Analf. Hombre	% Analf. Mujer	% Analf. Hombre 14-29 Años	% Analf. Mujer 14-29 Años
EL RAMA	52 482	12 143	14 507	11 437	14 395	173	109	6 927	63	65	48	44
Barrio	9 761	1 920	2 693	1 937	3 211	76.6	44.8	897	19.6	22.1	11.8	11.1
Villa Enap	351	69	91	85	106	86.7	54.3	32	17.2	23.0	11.8	14.9
Villa Mardesky	322	64	87	72	99	80.9	44.8	35	14.4	23.6	7.7	13.3
Villa Austria	515	125	126	105	159	90.0	53.0	69	23.4	31.6	22.4	20.7
German Pomares	3265	656	900	684	1025	81.0	47.2	334	26.9	32.8	15.5	17.4
Central	2119	386	621	370	742	67.5	38.8	184	16.0	15.1	8.5	6.5
San Pedro	1681	338	440	328	575	76.0	44.4	134	17.9	16.8	10.4	6.8
La Primavera	1508	282	428	293	505	73.9	44.2	109	11.4	12.6	8.0	4.9
Comarca	42 721	10 223	11 814	9 500	11 184	96.9	64.4	6 030	43.7	43.0	35.9	32.6
Kurinwacito	176	54	41	42	39	141.1	94.1	27	51.8	49.0	31.8	36.4
Kurinwacito	176	54	41	42	39	141.1	94.1	27	51.8	49.0	31.8	36.4
La Danta	875	219	231	209	216	108.8	68.9	131	37.2	48.4	24.8	40.2
La Danta	875	219	231	209	216	108.8	68.9	131	37.2	48.4	24.8	40.2
La Toalla	399	115	96	97	91	124.2	85.0	69	52.5	61.5	50.0	50.8
La Toalla	399	115	96	97	91	124.2	85.0	69	52.5	61.5	50.0	50.8
San Rafael	235	58	62	55	60	102.6	59.6	39	51.9	58.7	36.8	52.9
San Rafael	235	58	62	55	60	102.6	59.6	39	51.9	58.7	36.8	52.9
El Guabo	143	33	32	39	39	113.4	82.9	22	71.4	71.4	66.7	60.0
El Guabo	143	33	32	39	39	113.4	82.9	22	71.4	71.4	66.7	60.0
Poza Redonda	499	122	133	126	118	110.5	95.1	92	58.5	68.2	53.5	65.8
Poza Redonda	499	122	133	126	118	110.5	95.1	92	58.5	68.2	53.5	65.8
Salto Grande	79	18	20	23	18	125.7	100.0	12	55.6	68.0	53.8	55.6
Salto Grande	79	18	20	23	18	125.7	100.0	12	55.6	68.0	53.8	55.6
El Jobito	619	144	195	128	152	84.8	61.2	102	43.6	48.7	43.8	46.6
El Jobito	619	144	195	128	152	84.8	61.2	102	43.6	48.7	43.8	46.6
El Jobo	166	40	59	34	33	88.6	75.9	19	49.4	50.0	44.1	38.9
El Jobo	166	40	59	34	33	88.6	75.9	19	49.4	50.0	44.1	38.9
Pilan	349	80	97	84	88	95.0	83.8	60	60.9	63.4	56.3	53.8
Pilan	349	80	97	84	88	95.0	83.8	60	60.9	63.4	56.3	53.8
Kilaika	275	67	77	60	71	92.3	59.4	44	39.6	35.6	22.4	28.3
Kilaika	275	67	77	60	71	92.3	59.4	44	39.6	35.6	22.4	28.3
Cerro Grande	845	224	241	190	190	105.1	77.9	121	45.9	55.3	38.7	47.9
Cerro Grande	845	224	241	190	190	105.1	77.9	121	45.9	55.3	38.7	47.9
Isla Grande	499	127	143	117	112	103.7	84.5	79	45.3	42.2	41.1	40.2
Isla Grande	499	127	143	117	112	103.7	84.5	79	45.3	42.2	41.1	40.2
Mirasol	430	113	118	105	94	107.7	90.5	65	59.1	45.4	48.0	32.2
Mirasol	430	113	118	105	94	107.7	90.5	65	59.1	45.4	48.0	32.2
Bella Vista	826	232	193	211	190	123.8	97.6	131	50.0	49.6	44.4	42.4
Bella Vista	826	232	193	211	190	123.8	97.6	131	50.0	49.6	44.4	42.4
La Piñuela	398	122	91	94	91	127.4	90.2	58	71.4	72.5	65.5	65.1
La Piñuela	398	122	91	94	91	127.4	90.2	58	71.4	72.5	65.5	65.1
Ignacia	92	17	36	13	26	58.6	45.8	22	53.8	56.3	36.4	48.7
Ignacia	62	11	24	8	19	59.0	41.2	17	58.3	54.2	40.0	40.0
Molejón	30	6	12	5	7	57.9	57.1	5	46.7	62.5	28.6	60.0
Caño Valentín	176	38	55	25	58	61.5	27.5	37	46.6	47.8	31.4	30.3
Caño Valentín	176	38	55	25	58	61.5	27.5	37	46.6	47.8	31.4	30.3
Cabecera de Valentín	237	67	63	51	56	106.1	89.8	41	46.3	50.7	43.6	28.1
Cabecera de Valentín	237	67	63	51	56	106.1	89.8	41	46.3	50.7	43.6	28.1

CUADRO 1. PRINCIPALES INDICADORES DE POBLACIÓN AL MENOR NIVEL DE DESAGREGACIÓN GEOGRÁFICA

Municipio, Barrio, Comarca y Comunidad	Ambos Sexos	Hombre		Mujer		Principales Indicadores de Población						
		Menor de 15 Años	De 15 Años y Más	Menor de 15 Años	De 15 Años y Más	RDE	RNM	Partos del Último Hijo no Atendidos en Establecimientos de Salud	% Analf. Hombre	% Analf. Mujer	% Analf. Hombre 14-29 Años	% Analf. Mujer 14-29 Años
El Toro	354	99	94	77	84	104.6	60.0	55	48.9	43.5	34.9	33.3
El Toro	354	99	94	77	84	104.6	60.0	55	48.9	43.5	34.9	33.3
Nuevo Sauce	142	24	50	30	38	77.5	82.8	30	28.3	40.4	15.6	40.0
Nuevo Sauce	142	24	50	30	38	77.5	82.8	30	28.3	40.4	15.6	40.0
Salto de la Cruz	231	47	58	65	61	108.1	51.9	34	39.7	28.1	34.4	26.5
Salto de la Cruz	231	47	58	65	61	108.1	51.9	34	39.7	28.1	34.4	26.5
Pijibay	136	28	43	26	39	74.4	45.5	20	55.8	36.7	48.0	30.0
Pijibay	136	28	43	26	39	74.4	45.5	20	55.8	36.7	48.0	30.0
San Jerónimo	245	64	73	46	62	88.5	53.7	36	55.6	53.8	48.8	48.7
San Jerónimo	245	64	73	46	62	88.5	53.7	36	55.6	53.8	48.8	48.7
Wapi	1 872	383	451	429	609	87.8	46.2	327	36.7	40.8	31.1	26.6
Wapi	1 872	383	451	429	609	87.8	46.2	327	36.7	40.8	31.1	26.6
Correntada Larga	582	155	158	132	137	107.9	86.3	75	72.3	71.0	64.8	63.9
Correntada Larga	582	155	158	132	137	107.9	86.3	75	72.3	71.0	64.8	63.9
El Garrobo	119	33	34	27	25	116.4	128.6	17	56.5	67.6	54.5	78.6
El Garrobo	119	33	34	27	25	116.4	128.6	17	56.5	67.6	54.5	78.6
Tutuwaka	1 337	326	312	333	366	108.3	72.0	224	48.6	46.1	44.1	33.2
Tutuwaka	1 337	326	312	333	366	108.3	72.0	224	48.6	46.1	44.1	33.2
Musuwaka	345	70	98	80	97	80.6	46.6	58	50.4	53.6	41.2	34.5
Musuwaka	345	70	98	80	97	80.6	46.6	58	50.4	53.6	41.2	34.5
El Limón	469	121	125	113	110	106.6	78.9	84	54.7	54.3	40.5	47.8
El Limón	469	121	125	113	110	106.6	78.9	84	54.7	54.3	40.5	47.8
Montes de Oro	364	104	102	68	90	96.8	66.3	52	42.3	34.7	34.3	29.8
Montes de Oro	364	104	102	68	90	96.8	66.3	52	42.3	34.7	34.3	29.8
Minas de Kisilala	316	78	91	67	80	88.1	63.5	55	37.2	35.7	25.4	17.6
Minas de Kisilala	316	78	91	67	80	88.1	63.5	55	37.2	35.7	25.4	17.6
La Tigra	232	67	73	42	50	96.6	77.8	39	38.9	60.0	20.9	54.2
La Tigra	232	67	73	42	50	96.6	77.8	39	38.9	60.0	20.9	54.2
Caño de Adolfo	333	78	98	69	88	85.0	55.8	53	48.7	42.0	38.5	24.5
Caño de Adolfo	333	78	98	69	88	85.0	55.8	53	48.7	42.0	38.5	24.5
Monte Rosa	610	137	180	124	169	84.3	50.0	87	40.7	43.9	24.5	32.4
Monte Rosa	610	137	180	124	169	84.3	50.0	87	40.7	43.9	24.5	32.4
Aguas Calientes	415	102	110	103	100	105.4	80.5	70	47.2	54.3	42.1	42.0
Aguas Calientes	415	102	110	103	100	105.4	80.5	70	47.2	54.3	42.1	42.0
Santa Rita	295	79	81	60	75	100.7	67.2	55	28.6	44.0	20.0	31.7
Santa Rita	295	79	81	60	75	100.7	67.2	55	28.6	44.0	20.0	31.7
La Palma	295	81	73	69	72	107.7	73.8	48	54.3	60.2	47.2	61.5
La Palma	295	81	73	69	72	107.7	73.8	48	54.3	60.2	47.2	61.5
Caño Wilson	343	57	107	76	103	75.9	60.2	81	72.7	66.4	76.3	63.8
Caño Wilson	343	57	107	76	103	75.9	60.2	81	72.7	66.4	76.3	63.8
La Raicilla	362	79	102	84	97	93.6	72.3	51	69.8	59.8	70.5	49.2
La Raicilla	362	79	102	84	97	93.6	72.3	51	69.8	59.8	70.5	49.2
Mataka	297	72	92	64	69	99.3	71.9	44	37.6	35.6	26.4	31.6
Mataka	297	72	92	64	69	99.3	71.9	44	37.6	35.6	26.4	31.6
Kisilala	79	14	28	16	21	61.2	66.7	15	40.6	24.0	41.7	12.5
Kisilala	79	14	28	16	21	61.2	66.7	15	40.6	24.0	41.7	12.5
Kisilala No 1	501	123	136	114	128	103.7	70.6	72	51.8	45.3	37.7	19.2
Kisilala No 1	501	123	136	114	128	103.7	70.6	72	51.8	45.3	37.7	19.2

CUADRO 1. PRINCIPALES INDICADORES DE POBLACIÓN AL MENOR NIVEL DE DESAGREGACIÓN GEOGRÁFICA

Municipio, Barrio, Comarca y Comunidad	Ambos Sexos	Hombre		Mujer		Principales Indicadores de Población						
		Menor de 15 Años	De 15 Años y Más	Menor de 15 Años	De 15 Años y Más	RDE	RNM	Partos del Último Hijo no Atendidos en Establecimientos de Salud	% Analf. Hombre	% Analf. Mujer	% Analf. Hombre 14-29 Años	% Analf. Mujer 14-29 Años
Kisilala No 2	631	145	188	140	158	90,1	66,7	97	36,6	31,6	22,9	26,6
Kisilala No 2	631	145	188	140	158	90,1	66,7	97	36,6	31,6	22,9	26,6
Caño García	405	107	101	93	104	113,2	65,1	72	54,0	56,9	45,5	47,7
Caño García	405	107	101	93	104	113,2	65,1	72	54,0	56,9	45,5	47,7
La Concha	595	131	176	132	156	90,7	60,3	96	37,7	38,2	18,2	25,6
La Concha	595	131	176	132	156	90,7	60,3	96	37,7	38,2	18,2	25,6
Zaragoza	297	69	94	52	82	86,8	53,1	39	41,5	30,0	42,4	15,0
Zaragoza	297	69	94	52	82	86,8	53,1	39	41,5	30,0	42,4	15,0
Muelle Real	263	74	87	41	61	89,2	59,6	35	48,3	46,8	34,6	28,1
Muelle Real	263	74	87	41	61	89,2	59,6	35	48,3	46,8	34,6	28,1
Calderón	263	58	87	47	71	75,3	48,4	37	44,9	39,8	31,5	25,6
Calderón	263	58	87	47	71	75,3	48,4	37	44,9	39,8	31,5	25,6
Cuatro Esquinas	114	30	28	29	27	115,1	76,9	13	51,4	38,2	33,3	26,7
Cuatro Esquinas	114	30	28	29	27	115,1	76,9	13	51,4	38,2	33,3	26,7
El Areño	478	104	135	95	144	81,7	58,4	43	42,7	38,2	31,9	22,9
El Areño	478	104	135	95	144	81,7	58,4	43	42,7	38,2	31,9	22,9
Colorado	353	68	134	64	87	68,9	63,6	35	58,7	45,6	42,7	33,3
Colorado	353	68	134	64	87	68,9	63,6	35	58,7	45,6	42,7	33,3
Las Lapas	229	43	71	54	61	80,3	59,3	33	36,0	24,7	28,9	17,6
Las Lapas	229	43	71	54	61	80,3	59,3	33	36,0	24,7	28,9	17,6
Chalmeca Arriba	157	34	53	30	40	89,2	46,9	12	37,3	36,4	25,7	36,8
Chalmeca Arriba	157	34	53	30	40	89,2	46,9	12	37,3	36,4	25,7	36,8
Chalmeca Central	228	55	62	50	61	98,3	44,0	30	48,3	40,2	47,4	42,4
Chalmeca Central	228	55	62	50	61	98,3	44,0	30	48,3	40,2	47,4	42,4
Chalmeca Abajo	221	57	71	43	50	90,5	87,2	17	26,4	20,7	27,7	11,4
Chalmeca Abajo	221	57	71	43	50	90,5	87,2	17	26,4	20,7	27,7	11,4
San Ramón	169	46	59	26	38	87,8	87,9	22	17,8	27,3	12,8	25,0
San Ramón	169	46	59	26	38	87,8	87,9	22	17,8	27,3	12,8	25,0
Soncuán	261	61	75	55	70	87,8	64,5	34	30,9	28,6	23,8	16,0
Soncuán	261	61	75	55	70	87,8	64,5	34	30,9	28,6	23,8	16,0
La Sampopa	81	20	22	17	22	92,9	65,0	7	62,1	44,0	53,3	30,8
La Sampopa	81	20	22	17	22	92,9	65,0	7	62,1	44,0	53,3	30,8
San Brown	433	129	107	95	102	120,9	81,6	24	48,3	43,3	46,0	35,9
San Brown	433	129	107	95	102	120,9	81,6	24	48,3	43,3	46,0	35,9
Santa Rosa	819	200	210	158	251	90,5	50,3	119	39,9	40,1	29,8	22,8
Santa Rosa	819	200	210	158	251	90,5	50,3	119	39,9	40,1	29,8	22,8
Oscar Brenes	149	38	37	32	42	109,9	64,5	7	21,6	40,7	14,3	16,7
Oscar Brenes	149	38	37	32	42	109,9	64,5	7	21,6	40,7	14,3	16,7
El Silencio	68	17	20	16	15	112,5	58,3	11	37,0	38,1	33,3	20,0
El Silencio	68	17	20	16	15	112,5	58,3	11	37,0	38,1	33,3	20,0
La Esperanza	3 526	697	940	715	1 174	78,5	42,1	327	22,0	24,1	13,3	11,2
La Esperanza	3 526	697	940	715	1 174	78,5	42,1	327	22,0	24,1	13,3	11,2
La Corona	309	72	97	47	93	77,6	52,6	48	32,0	39,4	21,2	18,6
La Corona	309	72	97	47	93	77,6	52,6	48	32,0	39,4	21,2	18,6
Diamante Rojo	315	63	100	58	94	83,1	45,5	41	41,4	37,4	39,6	13,0
Diamante Rojo	315	63	100	58	94	83,1	45,5	41	41,4	37,4	39,6	13,0
El Recreo	724	164	220	138	202	93,6	51,0	76	17,9	24,2	5,4	8,7
El Recreo	724	164	220	138	202	93,6	51,0	76	17,9	24,2	5,4	8,7

CUADRO 1. PRINCIPALES INDICADORES DE POBLACIÓN AL MENOR NIVEL DE DESAGREGACIÓN GEOGRÁFICA

Municipio, Barrio, Comarca y Comunidad	Ambos Sexos	Hombre		Mujer		Principales Indicadores de Población						
		Menor de 15 Años	De 15 Años y Más	Menor de 15 Años	De 15 Años y Más	RDE	RNM	Partos del Último Hijo no Atendidos en Establecimientos de Salud	% Analf. Hombre	% Analf. Mujer	% Analf. Hombre 14-29 Años	% Analf. Mujer 14-29 Años
El Amparo	184	34	53	49	48	97.8	51.4	36	39.4	40.9	26.9	30.8
El Amparo	184	34	53	49	48	97.8	51.4	36	39.4	40.9	26.9	30.8
La Palmera	345	77	104	69	95	88.5	48.1	30	31.9	24.4	28.0	10.9
La Palmera	345	77	104	69	95	88.5	48.1	30	31.9	24.4	28.0	10.9
San Agustín	204	57	52	37	58	102.0	52.3	30	46.8	41.7	47.1	25.7
San Agustín	204	57	52	37	58	102.0	52.3	30	46.8	41.7	47.1	25.7
Pablo Úbeda	75	19	24	12	20	97.4	50.0	11	48.5	28.0	50.0	9.1
Pablo Úbeda	75	19	24	12	20	97.4	50.0	11	48.5	28.0	50.0	9.1
La Mosquitia	135	30	41	30	34	87.5	56.7	21	49.1	42.2	34.8	33.3
La Mosquitia	135	30	41	30	34	87.5	56.7	21	49.1	42.2	34.8	33.3
El Paraíso	263	71	65	66	61	117.4	96.2	45	50.0	43.6	53.8	42.1
El Paraíso	263	71	65	66	61	117.4	96.2	45	50.0	43.6	53.8	42.1
Magnolia	371	97	104	88	82	108.4	79.5	50	49.0	40.4	47.5	21.3
Magnolia	371	97	104	88	82	108.4	79.5	50	49.0	40.4	47.5	21.3
El Banco	79	15	29	16	19	75.6	94.1	8	33.3	30.0	25.0	35.7
El Banco	79	15	29	16	19	75.6	94.1	8	33.3	30.0	25.0	35.7
María Cristina	309	82	86	60	81	99.4	50.7	55	32.5	35.6	32.0	14.3
María Cristina	309	82	86	60	81	99.4	50.7	55	32.5	35.6	32.0	14.3
El Milán	144	36	37	36	35	125.0	65.5	21	30.8	29.8	14.3	5.6
El Milán	144	36	37	36	35	125.0	65.5	21	30.8	29.8	14.3	5.6
Tutumbia	196	39	70	33	54	83.2	73.0	40	40.7	38.7	25.7	16.0
Tutumbia	196	39	70	33	54	83.2	73.0	40	40.7	38.7	25.7	16.0
Pijibay	462	123	121	105	113	107.2	57.7	55	56.3	49.0	40.6	38.5
Pijibay	462	123	121	105	113	107.2	57.7	55	56.3	49.0	40.6	38.5
El Embudo	258	60	79	51	68	81.7	67.2	4	59.4	41.0	48.9	27.7
El Embudo	258	60	79	51	68	81.7	67.2	4	59.4	41.0	48.9	27.7
La Ceiba	284	69	77	68	70	97.2	59.1	13	56.4	29.2	47.5	14.0
La Ceiba	284	69	77	68	70	97.2	59.1	13	56.4	29.2	47.5	14.0
La Concha	280	59	79	69	73	97.2	59.3	41	49.0	28.4	22.5	13.5
La Concha	280	59	79	69	73	97.2	59.3	41	49.0	28.4	22.5	13.5
El Castillo	303	60	85	68	90	83.6	48.6	36	43.4	33.0	31.8	21.8
El Castillo	303	60	85	68	90	83.6	48.6	36	43.4	33.0	31.8	21.8
Fruta de Pan	197	37	57	52	51	97.0	65.9	14	58.6	45.0	53.1	53.6
Fruta de Pan	197	37	57	52	51	97.0	65.9	14	58.6	45.0	53.1	53.6
San Luis	48	4	23	5	16	37.1	0.0	2	34.6	14.3	42.9	0.0
San Luis	48	4	23	5	16	37.1	0.0	2	34.6	14.3	42.9	0.0
El Pavón	515	120	137	127	131	98.8	71.4	67	39.0	44.3	24.2	41.0
El Pavón	515	120	137	127	131	98.8	71.4	67	39.0	44.3	24.2	41.0
El Delirio	127	27	35	31	34	92.4	54.8	14	41.9	22.0	43.5	23.8
El Delirio	127	27	35	31	34	92.4	54.8	14	41.9	22.0	43.5	23.8
Julio Bultrago	314	78	83	79	74	109.3	60.6	32	20.8	27.8	16.7	25.5
Julio Bultrago	314	78	83	79	74	109.3	60.6	32	20.8	27.8	16.7	25.5
La Fortuna	383	86	113	84	100	97.4	63.3	57	37.3	38.9	22.9	29.8
La Fortuna	383	86	113	84	100	97.4	63.3	57	37.3	38.9	22.9	29.8
Las Iguanas	566	119	175	124	148	90.6	48.7	94	40.5	38.6	36.3	21.4
Las Iguanas	566	119	175	124	148	90.6	48.7	94	40.5	38.6	36.3	21.4
El Palmar	209	48	65	41	55	90.0	67.4	37	62.3	64.3	57.1	66.7
El Palmar	209	48	65	41	55	90.0	67.4	37	62.3	64.3	57.1	66.7

CUADRO 1. PRINCIPALES INDICADORES DE POBLACIÓN AL MENOR NIVEL DE DESAGREGACIÓN GEOGRÁFICA

Municipio, Barrio, Comarca y Comunidad	Ambos Sexos	Hombre		Mujer		Principales Indicadores de Población						
		Menor de 15 Años	De 15 Años y Más	Menor de 15 Años	De 15 Años y Más	RDE	RNM	Partos del Último Hijo no Atendidos en Establecimientos de Salud	% Analf. Hombre	% Analf. Mujer	% Analf. Hombre 14-29 Años	% Analf. Mujer 14-29 Años
Boca Azulita	194	35	63	43	53	79.6	65.3	26	53.4	60.0	46.2	44.1
Boca Azulita	194	35	63	43	53	79.6	65.3	26	53.4	60.0	46.2	44.1
Boca Azul	75	25	18	15	17	127.3	106.3	15	58.3	80.0	58.3	90.9
Boca Azul	75	25	18	15	17	127.3	106.3	15	58.3	80.0	58.3	90.9
El Murciélagos	431	110	116	103	102	110.2	83.3	59	58.0	56.7	51.5	51.9
El Murciélagos	431	110	116	103	102	110.2	83.3	59	58.0	56.7	51.5	51.9
El Porvenir	266	61	80	61	64	100.0	71.4	34	36.4	41.3	30.4	30.6
El Porvenir	266	61	80	61	64	100.0	71.4	34	36.4	41.3	30.4	30.6
Guadalupe	393	109	105	81	98	99.5	64.4	55	44.2	44.1	36.8	27.8
Guadalupe	393	109	105	81	98	99.5	64.4	55	44.2	44.1	36.8	27.8
El Mobile	206	43	61	50	52	104.0	71.4	31	41.6	39.4	40.0	25.9
El Mobile	206	43	61	50	52	104.0	71.4	31	41.6	39.4	40.0	25.9
La Virgen	223	56	55	60	52	116.5	80.0	32	56.9	42.0	51.4	35.5
La Virgen	223	56	55	60	52	116.5	80.0	32	56.9	42.0	51.4	35.5
Guana Creek	111	29	32	24	26	101.8	100.0	19	50.0	48.5	52.4	35.7
Guana Creek	111	29	32	24	26	101.8	100.0	19	50.0	48.5	52.4	35.7
El Carmen	179	47	38	61	33	159.4	140.0	24	29.4	46.8	23.8	31.6
El Carmen	179	47	38	61	33	159.4	140.0	24	29.4	46.8	23.8	31.6
Pueblo Nuevo	274	72	71	70	61	114.1	96.2	40	40.2	47.6	30.8	42.2
Pueblo Nuevo	274	72	71	70	61	114.1	96.2	40	40.2	47.6	30.8	42.2
La Sardina	432	102	124	111	95	107.7	63.1	62	47.1	38.7	36.8	34.5
La Sardina	432	102	124	111	95	107.7	63.1	62	47.1	38.7	36.8	34.5
San Antonio del Pozol	452	137	98	119	98	136.6	96.7	67	54.5	63.6	59.3	61.8
San Antonio del Pozol	452	137	98	119	98	136.6	96.7	67	54.5	63.6	59.3	61.8
San Jerónimo	180	39	50	43	48	100.0	45.7	25	35.4	39.1	40.6	25.0
San Jerónimo	180	39	50	43	48	100.0	45.7	25	35.4	39.1	40.6	25.0
Cedro Macho	227	47	83	41	56	83.1	71.7	30	45.0	52.2	46.8	43.3
Cedro Macho	227	47	83	41	56	83.1	71.7	30	45.0	52.2	46.8	43.3
Loma Linda	244	78	59	59	48	134.6	111.6	39	47.5	58.7	45.5	51.9
Loma Linda	244	78	59	59	48	134.6	111.6	39	47.5	58.7	45.5	51.9
La Virgen	515	130	155	109	121	98.1	64.8	28	58.7	57.8	53.7	46.5
La Virgen	515	130	155	109	121	98.1	64.8	28	58.7	57.8	53.7	46.5
El Diamante	340	101	76	82	81	128.2	84.3	60	38.6	44.2	20.8	38.0
El Diamante	340	101	76	82	81	128.2	84.3	60	38.6	44.2	20.8	38.0
El Coloradito	327	92	78	87	70	124.0	81.4	47	42.0	44.7	37.5	34.1
El Coloradito	327	92	78	87	70	124.0	81.4	47	42.0	44.7	37.5	34.1
Santa Rita de los Peñones	448	116	109	116	107	113.3	66.7	68	51.3	53.4	45.7	35.8
Santa Rita de los Peñones	448	116	109	116	107	113.3	66.7	68	51.3	53.4	45.7	35.8
Boquita de Silva	370	93	94	97	86	117.6	83.5	62	47.1	55.1	36.7	45.6
Boquita de Silva	370	93	94	97	86	117.6	83.5	62	47.1	55.1	36.7	45.6
Boquita de Silva No 2	210	51	63	42	54	84.2	64.4	30	62.2	65.7	68.3	56.3
Boquita de Silva No 2	210	51	63	42	54	84.2	64.4	30	62.2	65.7	68.3	56.3
San Francisco	909	225	246	192	246	94.6	45.2	107	34.2	34.6	20.1	23.6
San Francisco	909	225	246	192	246	94.6	45.2	107	34.2	34.6	20.1	23.6
El Coco No 1	134	31	41	29	33	100.0	82.1	25	64.0	73.2	48.0	70.6
El Coco No 1	134	31	41	29	33	100.0	82.1	25	64.0	73.2	48.0	70.6
El Coco No 2	130	27	41	27	35	73.3	46.7	22	68.8	59.5	50.0	55.6
El Coco No 2	130	27	41	27	35	73.3	46.7	22	68.8	59.5	50.0	55.6

CUADRO 1. PRINCIPALES INDICADORES DE POBLACIÓN AL MENOR NIVEL DE DESAGREGACIÓN GEOGRÁFICA

Municipio, Barrio, Comarca y Comunidad	Ambos Sexos	Hombre		Mujer		Principales Indicadores de Población						
		Menor de 15 Años	De 15 Años y Más	Menor de 15 Años	De 15 Años y Más	RDE	RNM	Partos del Último Hijo no Atendidos en Establecimientos de Salud	% Analf. Hombre	% Analf. Mujer	% Analf. Hombre 14-29 Años	% Analf. Mujer 14-29 Años
Villa Nueva	233	52	63	60	58	104.4	73.9	38	49.4	41.0	47.5	26.5
Villa Nueva	233	52	63	60	58	104.4	73.9	38	49.4	41.0	47.5	26.5
Rubén Dario	228	62	60	55	51	123.5	107.0	35	64.2	64.7	47.4	60.7
Rubén Dario	228	62	60	55	51	123.5	107.0	35	64.2	64.7	47.4	60.7
Camilo Ortega	59	13	15	19	12	136.0	77.8	9	60.0	57.9	50.0	71.4
Camilo Ortega	59	13	15	19	12	136.0	77.8	9	60.0	57.9	50.0	71.4

CUADRO 1. PRINCIPALES INDICADORES DE POBLACIÓN AL MENOR NIVEL DE DESAGREGACIÓN GEOGRÁFICA

Municipio, Barrio, Comarca y Comunidad	Principales Indicadores de Población											
	Asist. Escolar Primaria Hombre	Asist. Escolar Primaria Mujer	Asist. Escolar Primaria Hombre 6-12 Años	Asist. Escolar Primaria Mujer 6-12 Años	Primaria Incomp. Hombre	Primaria Incomp. Mujer	Asist. Escolar Secundaria Hombre	Asist. Escolar Secundaria Mujer	Asist. Escolar Secundaria Hombre 12-18 Años	Asist. Escolar Secundaria Mujer 12-18 Años	Secundaria Incomp. Hombre	Secundaria Incomp. Mujer
EL RAMA	4 589	4 776	3 298	3 434	1 682	1 562	1 350	1 543	951	1 026	1 605	1 758
Barrio	948	1 000	740	755	250	264	532	672	375	435	694	802
Villa Enap	39	51	28	35	30	10	11	17	8	13	16	21
Villa Mardesky	43	37	32	24	10	13	20	33	17	23	26	25
Villa Austria	62	56	52	37	12	13	17	21	13	17	25	31
German Pomares	323	345	252	269	92	80	150	170	111	112	179	197
Central	178	190	134	137	35	64	153	202	88	115	190	216
San Pedro	158	166	128	131	39	43	95	113	76	77	118	159
La Primavera	145	155	114	122	32	41	66	116	62	78	140	153
Comarca	3 641	3 776	2 558	2 679	1 432	1 298	818	871	576	591	911	956
Kurinwacito	8	10	3	6	4	5	2	3	2	2	-	3
Kurinwacito	8	10	3	6	4	5	2	3	2	2	-	3
La Danta	72	66	50	51	26	27	5	-	3	-	6	8
La Danta	72	66	50	51	26	27	5	-	3	-	6	8
La Toalla	31	24	24	14	9	9	2	2	2	-	5	3
La Toalla	31	24	24	14	9	9	2	2	2	-	5	3
San Rafael	36	24	21	17	4	4	2	1	-	-	1	-
San Rafael	36	24	21	17	4	4	2	1	-	-	1	-
El Guabo	8	8	5	3	-	2	1	-	1	-	-	-
El Guabo	8	8	5	3	-	2	1	-	1	-	-	-
Poza Redonda	48	48	31	31	16	10	4	2	4	1	-	2
Poza Redonda	48	48	31	31	16	10	4	2	4	1	-	2
Salto Grande	3	2	2	2	1	1	-	-	-	-	1	-
Salto Grande	3	2	2	2	1	1	-	-	-	-	1	-
El Jobito	62	44	47	37	43	30	9	6	6	5	15	5
El Jobito	62	44	47	37	43	30	9	6	6	5	15	5
El Jobo	13	12	8	10	6	1	-	-	-	-	1	2
El Jobo	13	12	8	10	6	1	-	-	-	-	1	2
Pilan	11	8	9	3	6	3	7	4	4	1	-	1
Pilan	11	8	9	3	6	3	7	4	4	1	-	1
Kilaika	26	28	13	17	8	7	2	-	-	-	1	2
Kilaika	26	28	13	17	8	7	2	-	-	-	1	2
Cerro Grande	59	42	43	30	26	23	3	-	2	-	2	1
Cerro Grande	59	42	43	30	26	23	3	-	2	-	2	1
Isla Grande	38	35	21	22	15	12	-	2	-	-	2	6
Isla Grande	38	35	21	22	15	12	-	2	-	-	2	6
Mirasol	13	21	9	13	6	6	2	2	1	2	5	2
Mirasol	13	21	9	13	6	6	2	2	1	2	5	2
Bella Vista	53	72	33	51	13	15	2	4	1	2	4	2
Bella Vista	53	72	33	51	13	15	2	4	1	2	4	2
La Piñuela	5	3	1	2	7	5	1	1	1	1	1	2
La Piñuela	5	3	1	2	7	5	1	1	1	1	1	2
Ignacia	5	4	4	3	1	1	1	-	-	-	1	-
Ignacia	3	3	2	2	1	1	1	-	-	-	1	-
Molejón	2	1	2	1	-	-	-	-	-	-	-	-
Caño Valentín	16	9	9	4	6	8	4	7	3	6	4	5
Caño Valentín	16	9	9	4	6	8	4	7	3	6	4	5
Cabecera de Valentín	11	12	8	8	6	7	-	1	-	1	2	1
Cabecera de Valentín	11	12	8	8	6	7	-	1	-	1	2	1

CUADRO 1. PRINCIPALES INDICADORES DE POBLACIÓN AL MENOR NIVEL DE DESAGREGACIÓN GEOGRÁFICA

Municipio, Barrio, Comarca y Comunidad	Principales Indicadores de Población											
	Asist. Escolar Primaria Hombre	Asist. Escolar Primaria Mujer	Asist. Escolar Primaria Hombre 6-12 Años	Asist. Escolar Primaria Mujer 6-12 Años	Primaria Incomp. Hombre	Primaria Incomp. Mujer	Asist. Escolar Secundaria Hombre	Asist. Escolar Secundaria Mujer	Asist. Escolar Secundaria Hombre 12-18 Años	Asist. Escolar Secundaria Mujer 12-18 Años	Secundaria Incomp. Hombre	Secundaria Incomp. Mujer
El Toro	37	36	24	19	8	11	3	-	2	-	2	2
El Toro	37	36	24	19	8	11	3	-	2	-	2	2
Nuevo Sauce	9	7	6	6	11	7	6	1	6	1	2	2
Nuevo Sauce	9	7	6	6	11	7	6	1	6	1	2	2
Salto de la Cruz	18	27	15	20	6	12	2	5	2	3	1	3
Salto de la Cruz	18	27	15	20	6	12	2	5	2	3	1	3
Pijibay	8	15	5	11	4	6	4	2	2	1	2	2
Pijibay	8	15	5	11	4	6	4	2	2	1	2	2
San Jerónimo	29	19	21	9	5	4	5	3	2	3	4	6
San Jerónimo	29	19	21	9	5	4	5	3	2	3	4	6
Wapí	151	200	120	154	65	69	52	71	40	55	58	82
Wapí	151	200	120	154	65	69	52	71	40	55	58	82
Correntada Larga	28	33	15	17	18	14	1	-	-	-	4	5
Correntada Larga	28	33	15	17	18	14	1	-	-	-	4	5
El Garrobo	3	4	1	3	2	1	-	2	-	1	1	2
El Garrobo	3	4	1	3	2	1	-	2	-	1	1	2
Tutuwaka	96	124	72	96	19	34	14	15	10	8	25	21
Tutuwaka	96	124	72	96	19	34	14	15	10	8	25	21
Musuwaka	29	36	23	26	9	6	7	8	5	6	4	6
Musuwaka	29	36	23	26	9	6	7	8	5	6	4	6
El Limón	43	41	27	35	14	14	-	3	-	2	1	1
El Limón	43	41	27	35	14	14	-	3	-	2	1	1
Montes de Oro	38	29	20	21	16	5	9	12	3	8	2	3
Montes de Oro	38	29	20	21	16	5	9	12	3	8	2	3
Minas de Kisilala	31	32	19	15	20	19	1	1	-	1	4	1
Minas de Kisilala	31	32	19	15	20	19	1	1	-	1	4	1
La Tigra	22	12	13	7	10	5	3	-	1	-	6	3
La Tigra	22	12	13	7	10	5	3	-	1	-	6	3
Caño de Adolfo	32	32	24	25	13	9	3	11	2	6	2	6
Caño de Adolfo	32	32	24	25	13	9	3	11	2	6	2	6
Monte Rosa	33	37	20	32	31	13	26	32	15	17	25	29
Monte Rosa	33	37	20	32	31	13	26	32	15	17	25	29
Aguas Calientes	32	39	21	36	17	11	8	6	6	2	7	3
Aguas Calientes	32	39	21	36	17	11	8	6	6	2	7	3
Santa Rita	21	22	18	13	11	8	19	3	13	2	10	1
Santa Rita	21	22	18	13	11	8	19	3	13	2	10	1
La Palma	30	37	21	24	8	10	2	-	1	-	2	-
La Palma	30	37	21	24	8	10	2	-	1	-	2	-
Caño Wilson	18	18	14	15	3	5	-	1	-	1	3	2
Caño Wilson	18	18	14	15	3	5	-	1	-	1	3	2
La Raicilla	22	20	18	14	6	13	1	2	1	1	3	3
La Raicilla	22	20	18	14	6	13	1	2	1	1	3	3
Mataka	29	23	18	20	13	5	8	8	3	6	8	10
Mataka	29	23	18	20	13	5	8	8	3	6	8	10
Kisilala	1	3	1	2	3	4	-	-	-	-	2	3
Kisilala	1	3	1	2	3	4	-	-	-	-	2	3
Kisilala No 1	30	29	23	23	23	23	5	8	4	4	7	8
Kisilala No. 1	30	29	23	23	23	23	5	8	4	4	7	8

CUADRO 1. PRINCIPALES INDICADORES DE POBLACIÓN AL MENOR NIVEL DE DESAGREGACIÓN GEOGRÁFICA

Municipio, Barrio, Comarca y Comunidad	Principales Indicadores de Población											
	Asist. Escolar Primaria Hombre	Asist. Escolar Primaria Mujer	Asist. Escolar Primaria Hombre 6-12 Años	Asist. Escolar Primaria Mujer 6-12 Años	Primaria Incomp. Hombre	Primaria Incomp. Mujer	Asist. Escolar Secundaria Hombre	Asist. Escolar Secundaria Mujer	Asist. Escolar Secundaria Hombre 12-18 Años	Asist. Escolar Secundaria Mujer 12-18 Años	Secundaria Incomp. Hombre	Secundaria Incomp. Mujer
Kisilala No 2	62	64	54	58	37	22	7	12	5	9	17	16
Kisilala No 2	62	64	54	58	37	22	7	12	5	9	17	16
Caño García	34	21	30	19	16	20	3	1	2	1	2	1
Caño García	34	21	30	19	16	20	3	1	2	1	2	1
La Concha	35	41	26	24	20	17	13	10	7	5	15	10
La Concha	35	41	26	24	20	17	13	10	7	5	15	10
Zaragoza	30	26	17	19	15	19	4	9	3	4	8	7
Zaragoza	30	26	17	19	15	19	4	9	3	4	8	7
Muelle Real	25	16	21	8	13	5	2	-	2	-	5	4
Muelle Real	25	16	21	8	13	5	2	-	2	-	5	4
Calderón	19	19	10	11	18	13	3	5	3	2	7	11
Calderón	19	19	10	11	18	13	3	5	3	2	7	11
Cuatro Esquinas	11	13	8	12	1	3	3	4	3	2	1	5
Cuatro Esquinas	11	13	8	12	1	3	3	4	3	2	1	5
El Areño	36	35	24	18	27	14	13	14	11	11	20	20
El Areño	36	35	24	18	27	14	13	14	11	11	20	20
Colorado	26	20	16	17	18	11	4	5	1	4	10	9
Colorado	26	20	16	17	18	11	4	5	1	4	10	9
Las Lapas	15	20	10	16	7	11	6	6	6	5	3	4
Las Lapas	15	20	10	16	7	11	6	6	6	5	3	4
Chalmeca Arriba	17	12	11	10	4	4	1	1	-	-	5	1
Chalmeca Arriba	17	12	11	10	4	4	1	1	-	-	5	1
Chalmeca Central	26	18	20	15	4	2	6	3	5	2	4	3
Chalmeca Central	26	18	20	15	4	2	6	3	5	2	4	3
Chalmeca Abajo	27	21	20	15	7	11	6	3	1	1	6	7
Chalmeca Abajo	27	21	20	15	7	11	6	3	1	1	6	7
San Ramón	21	10	15	8	12	5	7	1	4	-	1	1
San Ramón	21	10	15	8	12	5	7	1	4	-	1	1
Soncuan	24	28	16	18	11	12	2	4	2	3	2	3
Soncuan	24	28	16	18	11	12	2	4	2	3	2	3
La Sampopa	8	8	6	7	3	4	1	-	1	-	-	-
La Sampopa	8	8	6	7	3	4	1	-	1	-	-	-
San Brown	54	41	33	27	12	11	4	6	4	6	3	6
San Brown	54	41	33	27	12	11	4	6	4	6	3	6
Santa Rosa	91	103	69	71	22	28	14	20	9	15	17	22
Santa Rosa	91	103	69	71	22	28	14	20	9	15	17	22
Oscar Brenes	17	17	13	14	6	8	5	4	2	4	6	4
Oscar Brenes	17	17	13	14	6	8	5	4	2	4	6	4
El Silencio	5	11	5	6	5	3	-	-	-	-	-	1
El Silencio	5	11	5	6	5	3	-	-	-	-	-	1
La Esperanza	324	368	253	280	109	105	184	269	144	190	242	320
La Esperanza	324	368	253	280	109	105	184	269	144	190	242	320
La Corona	23	20	19	15	19	15	9	3	8	3	15	5
La Corona	23	20	19	15	19	15	9	3	8	3	15	5
Diamante Rojo	26	21	21	20	11	13	9	13	8	10	10	14
Diamante Rojo	26	21	21	20	11	13	9	13	8	10	10	14

CUADRO 1. PRINCIPALES INDICADORES DE POBLACIÓN AL MENOR NIVEL DE DESAGREGACIÓN GEOGRÁFICA

Municipio, Barrio, Comarca y Comunidad	Principales Indicadores de Población											
	Asist. Escolar Primaria Hombre	Asist. Escolar Primaria Mujer	Asist. Escolar Primaria Hombre 6-12 Años	Asist. Escolar Primaria Mujer 6-12 Años	Primaria Incomp. Hombre	Primaria Incomp. Mujer	Asist. Escolar Secundaria Hombre	Asist. Escolar Secundaria Mujer	Asist. Escolar Secundaria Hombre 12-18 Años	Asist. Escolar Secundaria Mujer 12-18 Años	Secundaria Incomp. Hombre	Secundaria Incomp. Mujer
El Recreo	69	69	50	57	27	30	64	36	51	26	51	31
El Recreo	69	69	50	57	27	30	64	36	51	26	51	31
El Amparo	21	23	15	16	9	8	3	8	3	6	2	4
El Amparo	21	23	15	16	9	8	3	8	3	6	2	4
La Palmera	38	30	30	19	24	24	13	16	12	13	10	8
La Palmera	38	30	30	19	24	24	13	16	12	13	10	8
San Agustín	16	12	13	11	9	7	2	2	1	2	5	10
San Agustín	16	12	13	11	9	7	2	2	1	2	5	10
Pablo Úbeda	8	7	5	5	3	4	1	1	1	1	-	1
Pablo Úbeda	8	7	5	5	3	4	1	1	1	1	-	1
La Mosquitia	17	15	11	9	4	5	1	1	1	1	1	1
La Mosquitia	17	15	11	9	4	5	1	1	1	1	1	1
El Paraíso	37	41	29	31	6	7	1	5	1	3	1	3
El Paraíso	37	41	29	31	6	7	1	5	1	3	1	3
Magnolia	29	32	17	18	14	20	-	1	-	-	5	2
Magnolia	29	32	17	18	14	20	-	1	-	-	5	2
El Banco	5	3	4	3	5	2	4	1	2	-	5	3
El Banco	5	3	4	3	5	2	4	1	2	-	5	3
Maria Cristina	46	40	30	30	18	10	7	7	6	6	7	8
Maria Cristina	46	40	30	30	18	10	7	7	6	6	7	8
El Milán	16	20	14	14	4	3	5	7	4	7	4	4
El Milán	16	20	14	14	4	3	5	7	4	7	4	4
Tutumbia	20	21	17	11	11	6	13	2	11	-	8	3
Tutumbia	20	21	17	11	11	6	13	2	11	-	8	3
Pijibay	34	43	21	28	8	16	3	4	2	3	6	2
Pijibay	34	43	21	28	8	16	3	4	2	3	6	2
El Embudo	8	10	5	7	7	6	-	-	-	-	1	1
El Embudo	8	10	5	7	7	6	-	-	-	-	1	1
La Ceiba	29	35	19	22	4	10	1	9	-	4	1	13
La Ceiba	29	35	19	22	4	10	1	9	-	4	1	13
La Concha	7	28	5	19	7	16	4	2	3	2	5	3
La Concha	7	28	5	19	7	16	4	2	3	2	5	3
El Castillo	35	31	28	22	10	17	4	8	3	5	5	6
El Castillo	35	31	28	22	10	17	4	8	3	5	5	6
Fruta de Pan	17	23	15	16	7	8	2	2	1	2	1	4
Fruta de Pan	17	23	15	16	7	8	2	2	1	2	1	4
San Luis	4	8	4	2	5	5	1	-	-	-	4	-
San Luis	4	8	4	2	5	5	1	-	-	-	4	-
El Pavón	63	82	44	57	19	9	17	21	11	11	7	11
El Pavón	63	82	44	57	19	9	17	21	11	11	7	11
El Delirio	8	16	7	14	6	5	3	6	2	5	2	6
El Delirio	8	16	7	14	6	5	3	6	2	5	2	6
Julio Buitrago	41	44	37	34	18	5	10	8	7	5	6	9
Julio Buitrago	41	44	37	34	18	5	10	8	7	5	6	9
La Fortuna	43	38	19	21	14	13	8	8	5	7	6	6
La Fortuna	43	38	19	21	14	13	8	8	5	7	6	6
Las Iguanas	63	82	50	53	18	20	18	17	7	12	18	18
Las Iguanas	63	82	50	53	18	20	18	17	7	12	18	18

CUADRO 1. PRINCIPALES INDICADORES DE POBLACIÓN AL MENOR NIVEL DE DESAGREGACIÓN GEOGRÁFICA

Municipio, Barrio, Comarca y Comunidad	Principales Indicadores de Población											
	Asist. Escolar Primaria Hombre	Asist. Escolar Primaria Mujer	Asist. Escolar Primaria Hombre 6-12 Años	Asist. Escolar Primaria Mujer 6-12 Años	Primaria Incomp. Hombre	Primaria Incomp. Mujer	Asist. Escolar Secundaria Hombre	Asist. Escolar Secundaria Mujer	Asist. Escolar Secundaria Hombre 12-18 Años	Asist. Escolar Secundaria Mujer 12-18 Años	Secundaria Incomp. Hombre	Secundaria Incomp. Mujer
El Palmar	12	11	4	7	7	3	-	-	-	-	-	-
El Palmar	12	11	4	7	7	3	-	-	-	-	-	-
Boca Azulita	13	11	6	6	12	8	-	-	-	-	3	1
Boca Azulita	13	11	6	6	12	8	-	-	-	-	3	1
Boca Azul	5	3	4	2	5	1	-	-	-	-	-	-
Boca Azul	5	3	4	2	5	1	-	-	-	-	-	-
El Murciélagos	31	29	16	14	8	10	6	1	4	-	4	2
El Murciélagos	31	29	16	14	8	10	6	1	4	-	4	2
El Porvenir	30	31	14	21	14	9	2	2	1	1	1	3
El Porvenir	30	31	14	21	14	9	2	2	1	1	1	3
Guadalupe	31	29	19	18	14	13	3	3	3	1	4	5
Guadalupe	31	29	19	18	14	13	3	3	3	1	4	5
El Mobile	9	15	6	12	2	5	-	-	-	-	1	1
El Mobile	9	15	6	12	2	5	-	-	-	-	1	1
La Virgen	16	23	11	12	2	5	-	2	-	1	2	-
La Virgen	16	23	11	12	2	5	-	2	-	1	2	-
Guana Creek	15	14	7	9	6	3	-	-	-	-	-	-
Guana Creek	15	14	7	9	6	3	-	-	-	-	-	-
El Carmen	24	20	9	12	1	1	2	1	-	1	1	-
El Carmen	24	20	9	12	1	1	2	1	-	1	1	-
Pueblo Nuevo	31	25	19	10	11	5	6	4	6	4	5	3
Pueblo Nuevo	31	25	19	10	11	5	6	4	6	4	5	3
La Sardina	36	56	23	34	18	10	3	4	3	-	7	2
La Sardina	36	56	23	34	18	10	3	4	3	-	7	2
San Antonio del Pozol	60	58	39	42	7	8	3	1	1	1	4	2
San Antonio del Pozol	60	58	39	42	7	8	3	1	1	1	4	2
San Jerónimo	17	17	12	10	8	7	1	1	-	-	-	1
San Jerónimo	17	17	12	10	8	7	1	1	-	-	-	1
Cedro Macho	19	18	8	9	8	4	3	-	1	-	3	1
Cedro Macho	19	18	8	9	8	4	3	-	1	-	3	1
Loma Linda	27	15	18	8	7	6	1	-	-	-	2	1
Loma Linda	27	15	18	8	7	6	1	-	-	-	2	1
La Virgen	52	49	33	35	14	16	4	3	3	3	4	1
La Virgen	52	49	33	35	14	16	4	3	3	3	4	1
El Diamante	6	5	4	4	10	5	-	-	-	-	1	1
El Diamante	6	5	4	4	10	5	-	-	-	-	1	1
El Coloradito	33	45	29	37	9	6	7	2	4	1	9	3
El Coloradito	33	45	29	37	9	6	7	2	4	1	9	3
Santa Rita de los Peñones	37	30	27	21	9	18	4	4	1	-	2	5
Santa Rita de los Peñones	37	30	27	21	9	18	4	4	1	-	2	5

CUADRO 1. PRINCIPALES INDICADORES DE POBLACIÓN AL MENOR NIVEL DE DESAGREGACIÓN GEOGRÁFICA

Municipio, Barrio, Comarca y Comunidad	Principales Indicadores de Población											
	Asist. Escolar Primaria Hombre	Asist. Escolar Primaria Mujer	Asist. Escolar Primaria Hombre 6-12 Años	Asist. Escolar Primaria Mujer 6-12 Años	Primaria Incomp. Hombre	Primaria Incomp. Mujer	Asist. Escolar Secundaria Hombre	Asist. Escolar Secundaria Mujer	Asist. Escolar Secundaria Hombre 12-18 Años	Asist. Escolar Secundaria Mujer 12-18 Años	Secundaria Incomp. Hombre	Secundaria Incomp. Mujer
Boquita de Silva	32	38	31	30	12	13	3	1	1	1	3	-
Boquita de Silva	32	38	31	30	12	13	3	1	1	1	3	-
Boquita de Silva No 2	18	14	11	10	5	2	-	2	-	2	2	2
Boquita de Silva No 2	18	14	11	10	5	2	-	2	-	2	2	2
San Francisco	106	102	77	78	33	33	44	43	27	27	50	40
San Francisco	106	102	77	78	33	33	44	43	27	27	50	40
El Coco No 1	4	3	1	3	6	2	1	-	1	-	1	-
El Coco No 1	4	3	1	3	6	2	1	-	1	-	1	-
El Coco No 2	4	9	1	6	2	1	2	1	2	1	3	-
El Coco No 2	4	9	1	6	2	1	2	1	2	1	3	-
Villa Nueva	14	31	11	20	7	5	4	1	3	-	2	2
Villa Nueva	14	31	11	20	7	5	4	1	3	-	2	2
Rubén Darío	16	17	7	12	2	2	2	1	2	-	1	-
Rubén Darío	16	17	7	12	2	2	2	1	2	-	1	-
Camilo Ortega	5	5	5	3	1	1	-	-	-	-	-	-
Camilo Ortega	5	5	5	3	1	1	-	-	-	-	-	-

CUADRO 1. PRINCIPALES INDICADORES DE POBLACIÓN AL MENOR NIVEL DE DESAGREGACIÓN GEOGRÁFICA

Municipio, Barrio, Comarca y Comunidad	Principales Indicadores de Población												
	Asist. Escolar Universitaria Hombre 17-29 Años	Asist. Escolar Universitaria Mujer 17-29 Años	Población con Estudios Universitarios Completos	PEA Hombre	PEA Mujer	PEI Hombre	PEI Mujer	Trabajo Permanente Hombre			Trabajo Permanente Mujer		
								10-14 Años	15-29 Años	30 y Más	10-14 Años	15-29 Años	30 y Más
EL RAMA	199	303	234	12 964	2 859	5 594	15 409	546	3 816	4 228	55	790	1 108
Barrio	104	180	166	1 976	1 226	1 357	2 686	25	469	694	9	350	547
Villa Enap	4	3	3	76	33	40	102	2	21	27	4	12	11
Villa Mardesky	2	4	4	72	34	39	89	2	18	26	-	13	10
Villa Austria	1	3	3	130	80	37	116	6	31	36	3	18	32
German Pomares Central	19	38	27	638	363	477	906	7	154	186	1	106	129
San Pedro	46	60	63	447	293	303	594	4	113	104	1	80	173
San Pedro	14	36	19	299	218	249	479	1	67	128	-	61	102
La Primavera	18	36	47	314	205	212	400	3	65	107	-	60	90
Comarca	95	123	68	10 988	1 633	4 237	12 723	521	3 347	3 534	46	440	561
Kurinwacito	-	-	-	44	2	12	49	1	15	17	-	1	-
Kurinwacito	-	-	-	44	2	12	49	1	15	17	-	1	-
La Danta	-	-	-	221	14	75	269	16	71	68	1	2	5
La Danta	-	-	-	221	14	75	269	16	71	68	1	2	5
La Toalla	-	-	-	93	1	46	116	7	39	41	-	-	1
La Toalla	-	-	-	93	1	46	116	7	39	41	-	-	1
San Rafael	-	-	-	65	4	16	71	7	24	23	1	2	-
San Rafael	-	-	-	65	4	16	71	7	24	23	1	2	-
El Guabo	-	-	-	31	-	11	49	3	10	13	-	-	-
El Guabo	-	-	-	31	-	11	49	3	10	13	-	-	-
Poza Redonda	-	-	-	127	1	37	153	7	69	49	-	-	1
Poza Redonda	-	-	-	127	1	37	153	7	69	49	-	-	1
Salto Grande	-	-	-	21	-	6	25	3	11	7	-	-	-
Salto Grande	-	-	-	21	-	6	25	3	11	7	-	-	-
El Jobito	-	-	-	185	8	58	187	5	81	77	-	4	1
El Jobito	-	-	-	185	8	58	187	5	81	77	-	4	1
El Jobo	-	-	-	51	4	26	42	4	19	19	-	1	2
El Jobo	-	-	-	51	4	26	42	4	19	19	-	1	2
Pilan	-	1	-	74	10	41	102	1	24	21	2	2	1
Pilan	-	1	-	74	10	41	102	1	24	21	2	2	1
Kilaika	-	-	-	83	3	18	87	1	18	13	-	-	-
Kilaika	-	-	-	83	3	18	87	1	18	13	-	-	-
Cerro Grande	-	-	-	242	9	61	244	15	99	74	2	-	2
Cerro Grande	-	-	-	242	9	61	244	15	99	74	2	-	2
Isla Grande	-	-	-	149	4	32	143	8	76	50	-	2	2
Isla Grande	-	-	-	149	4	32	143	8	76	50	-	2	2
Mirasol	-	-	-	128	1	21	129	11	57	35	-	-	-
Mirasol	-	-	-	128	1	21	129	11	57	35	-	-	-
Bella Vista	-	-	-	203	11	51	255	9	54	48	-	1	2
Bella Vista	-	-	-	203	11	51	255	9	54	48	-	1	2
La Piñuela	-	-	-	111	3	15	117	24	46	38	-	1	-
La Piñuela	-	-	-	111	3	15	117	24	46	38	-	1	-
Ignacia	-	-	-	32	1	7	31	-	20	12	-	1	-
Ignacia	-	-	-	20	1	4	23	-	13	7	-	1	-
Molejón	-	-	-	12	-	3	8	-	7	5	-	-	-
Caño Valentin	-	-	-	57	2	16	67	3	26	21	-	1	1
Caño Valentin	-	-	-	57	2	16	67	3	26	21	-	1	1
Cabecera de Valentin	-	-	-	76	5	6	70	9	31	24	-	-	1
Cabecera de Valentin	-	-	-	76	5	6	70	9	31	24	-	-	1

CUADRO 1. PRINCIPALES INDICADORES DE POBLACIÓN AL MENOR NIVEL DE DESAGREGACIÓN GEOGRÁFICA

Municipio, Barrio, Comarca y Comunidad	Principales Indicadores de Población												
	Asist. Escolar Universitaria Hombre 17-29 Años	Asist. Escolar Universitaria Mujer 17-29 Años	Población con Estudios Universitarios Completos	PEA				Trabajo Permanente Hombre			Trabajo Permanente Mujer		
				PEA Hombre	PEA Mujer	PEI Hombre	PEI Mujer	10-14 Años	15-29 Años	30 y Más	10-14 Años	15-29 Años	30 y Más
El Toro	-	-	-	71	-	62	115	2	16	40	-	-	-
El Toro	-	-	-	71	-	62	115	2	16	40	-	-	-
Nuevo Sauce	-	-	-	43	2	17	45	1	22	16	-	2	-
Nuevo Sauce	-	-	-	43	2	17	45	1	22	16	-	2	-
Salto de la Cruz	-	-	-	59	6	19	83	4	23	25	-	3	2
Salto de la Cruz	-	-	-	59	6	19	83	4	23	25	-	3	2
Pijbay	-	-	-	41	6	11	43	3	16	17	-	3	1
Pijbay	-	-	-	41	6	11	43	3	16	17	-	3	1
San Jerónimo	2	2	-	67	5	23	75	5	31	23	-	5	-
San Jerónimo	2	2	-	67	5	23	75	5	31	23	-	5	-
Wapí	6	6	-	367	135	229	628	10	112	142	2	35	71
Wapí	6	6	-	367	135	229	628	10	112	142	2	35	71
Correntada Larga	1	1	-	160	13	46	156	14	66	53	-	5	3
Correntada Larga	1	1	-	160	13	46	156	14	66	53	-	5	3
El Garrobo	-	-	-	37	1	9	33	3	14	10	1	-	-
El Garrobo	-	-	-	37	1	9	33	3	14	10	1	-	-
Tutuwaka	1	1	3	280	70	144	390	9	75	89	1	23	34
Tutuwaka	1	1	3	280	70	144	390	9	75	89	1	23	34
Musuwaka	-	-	-	91	12	26	113	3	43	33	1	1	4
Musuwaka	-	-	-	91	12	26	113	3	43	33	1	1	4
El Limón	-	-	-	124	13	37	138	11	53	37	-	3	4
El Limón	-	-	-	124	13	37	138	11	53	37	-	3	4
Montes de Oro	-	-	-	123	14	19	104	16	24	16	-	6	3
Montes de Oro	-	-	-	123	14	19	104	16	24	16	-	6	3
Minas de Kisilala	-	1	-	63	6	50	92	-	8	11	-	3	2
Minas de Kisilala	-	1	-	63	6	50	92	-	8	11	-	3	2
La Tigra	-	-	-	43	2	52	63	1	7	8	-	-	1
La Tigra	-	-	-	43	2	52	63	1	7	8	-	-	1
Caño de Adolfo	-	-	-	99	5	14	114	4	43	37	-	3	1
Caño de Adolfo	-	-	-	99	5	14	114	4	43	37	-	3	1
Monte Rosa	-	5	-	163	12	68	202	14	54	77	-	6	3
Monte Rosa	-	5	-	163	12	68	202	14	54	77	-	6	3
Aguas Calientes	1	-	-	124	3	18	126	17	40	48	-	1	1
Aguas Calientes	1	-	-	124	3	18	126	17	40	48	-	1	1
Santa Rita	3	-	-	62	2	43	89	2	26	32	-	2	-
Santa Rita	3	-	-	62	2	43	89	2	26	32	-	2	-
La Palma	-	-	-	69	1	25	97	2	12	21	-	-	-
La Palma	-	-	-	69	1	25	97	2	12	21	-	-	-
Caño Wilson	-	-	-	103	13	18	109	1	31	35	-	2	2
Caño Wilson	-	-	-	103	13	18	109	1	31	35	-	2	2
La Raicilla	-	-	-	111	8	18	109	10	50	41	-	3	3
La Raicilla	-	-	-	111	8	18	109	10	50	41	-	3	3
Mataka	-	-	-	93	6	24	81	4	26	26	-	1	3
Mataka	-	-	-	93	6	24	81	4	26	26	-	1	3
Kisilala	-	1	-	27	1	5	24	1	11	4	-	-	-
Kisilala	-	1	-	27	1	5	24	1	11	4	-	-	-

CUADRO 1. PRINCIPALES INDICADORES DE POBLACIÓN AL MENOR NIVEL DE DESAGREGACIÓN GEOGRÁFICA

Municipio, Barrio, Comarca y Comunidad	Principales Indicadores de Población												
	Asist. Escolar Universitaria Hombre 17-29 Años	Asist. Escolar Universitaria Mujer 17-29 Años	Población con Estudios Universitarios Completos	PEA Hombre	PEA Mujer	PEI Hombre	PEI Mujer	Trabajo Permanente Hombre			Trabajo Permanente Mujer		
								10-14 Años	15-29 Años	30 y Más	10-14 Años	15-29 Años	30 y Más
Kisilala No 1	1	-	-	113	14	53	147	-	15	17	-	3	4
Kisilala No 1	1	-	-	113	14	53	147	-	15	17	-	3	4
Kisilala No 2	-	-	1	183	18	52	191	4	65	70	-	4	7
Kisilala No 2	-	-	1	183	18	52	191	4	65	70	-	4	7
Caño García	-	-	1	105	5	32	139	4	26	28	-	-	-
Caño García	-	-	1	105	5	32	139	4	26	28	-	-	-
La Concha	-	-	-	169	26	54	181	9	41	73	2	7	13
La Concha	-	-	-	169	26	54	181	9	41	73	2	7	13
Zaragoza	-	-	-	86	3	37	97	2	45	28	-	2	1
Zaragoza	-	-	-	86	3	37	97	2	45	28	-	2	1
Muelle Real	1	-	-	85	2	31	75	1	6	19	-	-	2
Muelle Real	1	-	-	85	2	31	75	1	6	19	-	-	2
Calderón	-	-	-	89	5	18	78	1	29	22	-	2	1
Calderón	-	-	-	89	5	18	78	1	29	22	-	2	1
Cuatro Esquinas	-	-	-	26	-	11	34	-	8	11	-	-	-
Cuatro Esquinas	-	-	-	26	-	11	34	-	8	11	-	-	-
El Areño	-	2	1	114	27	57	143	4	33	42	2	8	9
El Areño	-	2	1	114	27	57	143	4	33	42	2	8	9
Colorado	1	-	2	124	10	31	93	2	35	37	-	2	2
Colorado	1	-	2	124	10	31	93	2	35	37	-	2	2
Las Lapas	-	-	-	69	21	20	56	-	1	7	-	1	-
Las Lapas	-	-	-	69	21	20	56	-	1	7	-	1	-
Chalmeca Arriba	-	-	-	55	35	12	20	-	-	-	-	-	2
Chalmeca Arriba	-	-	-	55	35	12	20	-	-	-	-	-	2
Chalmeca Central	-	-	-	65	18	24	64	-	1	4	-	1	-
Chalmeca Central	-	-	-	65	18	24	64	-	1	4	-	1	-
Chalmeca Abajo	-	-	-	64	2	27	56	1	12	5	-	-	1
Chalmeca Abajo	-	-	-	64	2	27	56	1	12	5	-	-	1
San Ramón	-	-	-	51	-	22	44	-	12	9	-	-	-
San Ramón	-	-	-	51	-	22	44	-	12	9	-	-	-
Soncuan	1	-	-	76	7	18	84	6	20	14	1	4	1
Soncuan	1	-	-	76	7	18	84	6	20	14	1	4	1
La Sampopa	-	-	-	23	1	6	24	1	4	5	-	-	-
La Sampopa	-	-	-	23	1	6	24	1	4	5	-	-	-
San Brown	-	-	-	110	9	35	125	8	38	39	1	3	2
San Brown	-	-	-	110	9	35	125	8	38	39	1	3	2
Santa Rosa	1	4	1	175	80	103	224	7	40	38	1	8	30
Santa Rosa	1	4	1	175	80	103	224	7	40	38	1	8	30
Oscar Brenes	1	4	-	26	2	25	52	-	2	12	-	-	2
Oscar Brenes	1	4	-	26	2	25	52	-	2	12	-	-	2
El Silencio	-	-	-	20	-	7	21	2	3	11	-	-	-
El Silencio	-	-	-	20	-	7	21	2	3	11	-	-	-
La Esperanza	46	61	47	680	341	521	1 105	8	161	234	2	78	152
La Esperanza	46	61	47	680	341	521	1 105	8	161	234	2	78	152
La Corona	1	2	-	87	12	35	97	3	33	41	-	6	5
La Corona	1	2	-	87	12	35	97	3	33	41	-	6	5

CUADRO 1. PRINCIPALES INDICADORES DE POBLACIÓN AL MENOR NIVEL DE DESAGREGACIÓN GEOGRÁFICA

Municipio, Barrio, Comarca y Comunidad	Principales Indicadores de Población												
	Asist. Escolar Universitaria Hombre 17-29 Años	Asist. Escolar Universitaria Mujer 17-29 Años	Población con Estudios Universitarios Completos	PEA Hombre	PEA Mujer	PEI Hombre	PEI Mujer	Trabajo Permanente Hombre			Trabajo Permanente Mujer		
								10-14 Años	15-29 Años	30 y Más	10-14 Años	15-29 Años	30 y Más
Diamante Rojo Diamante Rojo	1 1	1 1	2 2	89 89	10 10	39 39	105 105	2 2	29 29	34 34	- -	4 4	3 3
El Recreo El Recreo	8 8	4 4	6 6	138 138	46 46	135 135	210 210	1 1	39 39	52 52	- -	12 12	16 16
El Amparo El Amparo	- -	- -	- -	40 40	7 7	26 26	59 59	- -	11 11	22 22	- -	1 1	5 5
La Palmera La Palmera	- -	4 4	- -	89 89	1 1	46 46	122 122	2 2	19 19	42 42	- -	- -	1 1
San Agustín San Agustín	- -	2 2	- -	48 48	1 1	29 29	71 71	5 5	20 20	19 19	- -	- -	- -
Pablo Úbeda Pablo Úbeda	- -	- -	- -	25 25	1 1	8 8	24 24	2 2	10 10	8 8	- -	- -	- -
La Mosquitia La Mosquitia	- -	- -	- -	39 39	9 9	14 14	36 36	1 1	13 13	15 15	- -	2 2	1 1
El Paraíso El Paraíso	1 1	- -	- -	66 66	8 8	18 18	70 70	- -	5 5	4 4	- -	3 3	3 3
Magnolia Magnolia	1 1	1 1	- -	115 115	13 13	28 28	96 96	2 2	15 15	26 26	- -	4 4	2 2
El Banco El Banco	1 1	- -	1 1	24 24	4 4	9 9	16 16	- -	6 6	10 10	- -	2 2	- -
María Cristina María Cristina	2 2	2 2	- -	88 88	13 13	38 38	91 91	- -	22 22	27 27	- -	4 4	4 4
El Milán El Milán	- -	- -	- -	40 40	2 2	12 12	45 45	2 2	8 8	10 10	- -	- -	- -
Tutumbia Tutumbia	- -	- -	- -	47 47	1 1	39 39	61 61	- -	12 12	31 31	- -	- -	- -
Pijibay Pijibay	- -	1 1	- -	106 106	7 7	52 52	144 144	3 3	34 34	40 40	- -	2 2	- -
El Embudo El Embudo	- -	- -	- -	78 78	- -	18 18	83 83	2 2	33 33	21 21	- -	- -	- -
La Ceiba La Ceiba	- -	2 2	- -	75 75	10 10	19 19	79 79	4 4	21 21	30 30	- -	5 5	- -
La Concha La Concha	- -	1 1	- -	80 80	10 10	20 20	92 92	5 5	21 21	32 32	1 1	1 1	5 5
El Castillo El Castillo	- -	1 1	- -	95 95	72 72	11 11	40 40	9 9	37 37	35 35	10 10	31 31	27 27
Fruta de Pan Fruta de Pan	1 1	1 1	- -	59 59	17 17	11 11	43 43	3 3	25 25	18 18	- -	11 11	3 3
San Luis San Luis	- -	- -	- -	23 23	8 8	3 3	13 13	- -	6 6	15 15	- -	3 3	5 5
El Pavón El Pavón	2 2	- -	- -	137 137	24 24	35 35	152 152	4 4	38 38	48 48	1 1	9 9	5 5
El Delirio El Delirio	- -	- -	- -	19 19	4 4	24 24	46 46	- -	3 3	3 3	- -	1 1	- -
Julio Bultrago Julio Bultrago	1 1	1 1	- -	43 43	8 8	63 63	89 89	- -	5 5	8 8	- -	3 3	1 1

CUADRO 1. PRINCIPALES INDICADORES DE POBLACIÓN AL MENOR NIVEL DE DESAGREGACIÓN GEOGRÁFICA

Municipio, Barrio, Comarca y Comunidad	Principales Indicadores de Población												
	Asist. Escolar Universitaria Hombre 17-29 Años	Asist. Escolar Universitaria Mujer 17-29 Años	Población con Estudios Universitarios Completos	PEA Hombre	PEA Mujer	PEI Hombre	PEI Mujer	Trabajo Permanente Hombre			Trabajo Permanente Mujer		
								10-14 Años	15-29 Años	30 y Más	10-14 Años	15-29 Años	30 y Más
La Fortuna	-	2	-	101	8	52	123	3	44	41	1	4	2
La Fortuna	-	2	-	101	8	52	123	3	44	41	1	4	2
Las Iguanas	1	2	1	154	27	66	175	1	42	58	-	8	13
Las Iguanas	1	2	1	154	27	66	175	1	42	58	-	8	13
El Palmar	-	-	-	64	4	13	66	4	27	27	-	-	2
El Palmar	-	-	-	64	4	13	66	4	27	27	-	-	2
Boca Azulita	-	-	-	62	6	11	59	2	33	25	-	4	2
Boca Azulita	-	-	-	62	6	11	59	2	33	25	-	4	2
Boca Azul	-	-	-	17	-	7	20	1	10	5	-	-	-
Boca Azul	-	-	-	17	-	7	20	1	10	5	-	-	-
El Murciélago	-	-	-	122	20	35	107	7	29	32	1	6	6
El Murciélago	-	-	-	122	20	35	107	7	29	32	1	6	6
El Porvenir	-	-	-	88	16	11	64	1	10	11	-	4	2
El Porvenir	-	-	-	88	16	11	64	1	10	11	-	4	2
Guadalupe	-	-	-	118	20	20	107	4	13	10	-	2	5
Guadalupe	-	-	-	118	20	20	107	4	13	10	-	2	5
El Mobile	-	-	-	61	1	16	65	1	20	24	-	-	-
El Mobile	-	-	-	61	1	16	65	1	20	24	-	-	-
La Virgen	-	-	-	59	4	13	65	1	17	14	-	1	2
La Virgen	-	-	-	59	4	13	65	1	17	14	-	1	2
Guana Creek	-	-	-	32	-	10	33	-	17	11	-	-	-
Guana Creek	-	-	-	32	-	10	33	-	17	11	-	-	-
El Carmen	-	-	-	39	2	12	45	2	9	13	-	-	-
El Carmen	-	-	-	39	2	12	45	2	9	13	-	-	-
Pueblo Nuevo	-	-	-	65	3	22	79	1	18	27	-	2	1
Pueblo Nuevo	-	-	-	65	3	22	79	1	18	27	-	2	1
La Sardina	-	1	-	111	12	46	130	3	41	48	-	4	4
La Sardina	-	1	-	111	12	46	130	3	41	48	-	4	4
San Antonio del Pozol	-	-	-	90	5	42	124	-	8	4	-	2	-
San Antonio del Pozol	-	-	-	90	5	42	124	-	8	4	-	2	-
San Jerónimo	-	-	-	39	5	26	59	3	5	10	-	2	1
San Jerónimo	-	-	-	39	5	26	59	3	5	10	-	2	1
Cedro Macho	-	-	-	92	30	8	37	6	12	24	1	4	6
Cedro Macho	-	-	-	92	30	8	37	6	12	24	1	4	6
Loma Linda	-	-	-	71	12	9	51	2	2	4	-	-	-
Loma Linda	-	-	-	71	12	9	51	2	2	4	-	-	-
La Virgen	-	-	-	142	12	64	149	-	14	29	-	1	1
La Virgen	-	-	-	142	12	64	149	-	14	29	-	1	1
El Diamante	-	-	-	58	2	56	102	-	-	1	-	-	-
El Diamante	-	-	-	58	2	56	102	-	-	1	-	-	-
El Coloradito	1	-	-	93	18	19	76	12	32	31	4	7	5
El Coloradito	1	-	-	93	18	19	76	12	32	31	4	7	5
Santa Rita de los Peñones	-	-	-	132	24	20	124	25	58	39	5	12	6
Santa Rita de los Peñones	-	-	-	132	24	20	124	25	58	39	5	12	6
Boquilla de Silva	-	-	-	97	-	24	118	10	37	44	-	-	-
Boquilla de Silva	-	-	-	97	-	24	118	10	37	44	-	-	-

CUADRO 1. PRINCIPALES INDICADORES DE POBLACIÓN AL MENOR NIVEL DE DESAGREGACIÓN GEOGRÁFICA

Municipio, Barrio, Comarca y Comunidad	Principales Indicadores de Población												
	Asist. Escolar Universitaria Hombre 17-29 Años	Asist. Escolar Universitaria Mujer 17-29 Años	Población con Estudios Universitarios Completos	PEA				Trabajo Permanente Hombre			Trabajo Permanente Mujer		
				Hombre	Mujer	PEI Hombre	PEI Mujer	10-14 Años	15-29 Años	30 y Más	10-14 Años	15-29 Años	30 y Más
Boquita de Silva No 2	-	-	-	64	4	18	66	6	34	20	-	1	1
Boquilla de Silva No 2	-	-	-	64	4	18	66	6	34	20	-	1	1
San Francisco	7	6	2	201	49	124	275	15	63	85	1	20	23
San Francisco	7	6	2	201	49	124	275	15	63	85	1	20	23
El Coco No 1	1	-	-	39	1	11	40	1	20	12	-	-	1
El Coco No 1	1	-	-	39	1	11	40	1	20	12	-	-	1
El Coco No 2	-	-	-	48	3	-	39	7	19	22	-	1	2
El Coco No 2	-	-	-	48	3	-	39	7	19	22	-	1	2
Villa Nueva	-	-	-	74	8	5	70	13	32	29	1	3	4
Villa Nueva	-	-	-	74	8	5	70	13	32	29	1	3	4
Rubén Darío	-	-	-	69	3	12	65	8	19	20	-	-	-
Rubén Darío	-	-	-	69	3	12	65	8	19	20	-	-	-
Camilo Ortega	-	-	-	15	1	5	18	1	7	7	-	-	-
Camilo Ortega	-	-	-	15	1	5	18	1	7	7	-	-	-

CUADRO 1. PRINCIPALES INDICADORES DE POBLACIÓN AL MENOR NIVEL DE DESAGREGACIÓN GEOGRÁFICA

Municipio, Barrio, Comarca y Comunidad	Principales Indicadores de Población											
	Trabajo Temporal Hombre			Trabajo Temporal Mujer			Ocupados Sector Primario	Ocupadas Sector Primario	Ocupados Sector Secundario	Ocupadas Sector Secundario	Ocupados Sector Terciario	Ocupadas Sector Terciario
	10-14 Años	15-29 Años	30 y Más	10-14 Años	15-29 Años	30 y Más						
EL RAMA	364	1 780	1 669	20	314	379	9 826	499	879	187	1 851	2 017
Barrio	28	333	352	3	120	145	294	8	522	80	1 089	1 105
Villa Enap	1	14	10	-	1	5	10	-	20	1	45	31
Villa Mardesky	-	15	10	-	7	3	15	1	23	6	33	27
Villa Austria	8	18	26	-	11	12	25	1	33	12	52	63
German Pomares Central	16	120	143	2	51	66	71	2	194	30	359	324
San Pedro	-	57	66	1	15	10	62	-	99	13	277	275
La Primavera	-	42	39	-	16	21	51	2	88	9	150	200
	3	67	58	-	19	28	60	2	65	9	173	185
Comarca	336	1 447	1 317	17	194	234	9 532	491	357	107	762	912
Kurinwacito	7	-	3	-	-	1	44	1	-	-	-	1
Kurinwacito	7	-	3	-	-	1	44	1	-	-	-	1
La Danta	5	29	28	-	1	3	213	9	-	-	7	3
La Danta	5	29	28	-	1	3	213	9	-	-	7	3
La Toalla	-	3	1	-	-	-	92	1	-	-	-	-
La Toalla	-	3	1	-	-	-	92	1	-	-	-	-
San Rafael	2	5	3	-	-	-	65	3	-	-	-	1
San Rafael	2	5	3	-	-	-	65	3	-	-	-	1
El Guabo	1	3	1	-	-	-	31	-	-	-	-	-
El Guabo	1	3	1	-	-	-	31	-	-	-	-	-
Poza Redonda	-	1	-	-	-	-	125	1	-	-	2	-
Poza Redonda	-	1	-	-	-	-	125	1	-	-	2	-
Salto Grande	-	-	-	-	-	-	20	-	-	-	1	-
Salto Grande	-	-	-	-	-	-	20	-	-	-	1	-
El Jobito	5	8	7	-	-	1	181	6	2	-	2	-
El Jobito	5	8	7	-	-	1	181	6	2	-	2	-
El Jobo	2	4	-	-	1	-	51	4	-	-	-	-
El Jobo	2	4	-	-	1	-	51	4	-	-	-	-
Pilan	2	10	16	1	2	1	74	7	-	-	-	2
Pilan	2	10	16	1	2	1	74	7	-	-	-	2
Kilaika	11	23	16	1	1	-	83	3	-	-	-	-
Kilaika	11	23	16	1	1	-	83	3	-	-	-	-
Cerro Grande	5	23	24	2	2	-	237	6	1	1	3	2
Cerro Grande	5	23	24	2	2	-	237	6	1	1	3	2
Isla Grande	3	4	5	-	-	-	147	4	-	-	2	-
Isla Grande	3	4	5	-	-	-	147	4	-	-	2	-
Mirasol	2	4	6	-	-	1	128	1	-	-	-	-
Mirasol	2	4	6	-	-	1	128	1	-	-	-	-
Bella Vista	9	35	36	1	4	2	194	9	3	-	1	2
Bella Vista	9	35	36	1	4	2	194	9	3	-	1	2
La Piñuela	2	-	1	-	1	-	108	-	1	-	1	2
La Piñuela	2	-	1	-	1	-	108	-	1	-	1	2
Ignacia	-	-	-	-	-	-	31	1	-	-	1	-
Ignacia	-	-	-	-	-	-	19	1	-	-	1	-
Molejón	-	-	-	-	-	-	12	-	-	-	-	-
Caño Valentín	-	1	4	-	-	-	51	-	1	1	3	1
Caño Valentín	-	1	4	-	-	-	51	-	1	1	3	1
Cabecera de Valentín	6	3	2	2	2	-	75	3	-	1	-	1

CUADRO 1. PRINCIPALES INDICADORES DE POBLACIÓN AL MENOR NIVEL DE DESAGREGACIÓN GEOGRÁFICA

Municipio, Barrio, Comarca y Comunidad	Principales Indicadores de Población											
	Trabajo Temporal Hombre			Trabajo Temporal Mujer			Ocupados Sector Primario	Ocupadas Sector Primario	Ocupados Sector Secundario	Ocupadas Sector Secundario	Ocupados Sector Terciario	Ocupadas Sector Terciario
	10-14 Años	15-29 Años	30 y Más	10-14 Años	15-29 Años	30 y Más						
Cabecera de Valentin	6	3	2	2	2	-	75	3	-	1	-	1
El Toro	-	4	9	-	-	-	69	-	1	-	1	-
El Toro	-	4	9	-	-	-	69	-	1	-	1	-
Nuevo Sauce	-	2	1	-	-	-	41	1	-	-	1	1
Nuevo Sauce	-	2	1	-	-	-	41	1	-	-	1	1
Salto de la Cruz	-	2	2	-	-	1	56	5	-	-	-	1
Salto de la Cruz	-	2	2	-	-	1	56	5	-	-	-	1
Pijibay	-	4	-	-	1	1	40	3	1	-	-	3
Pijibay	-	4	-	-	1	1	40	3	1	-	-	3
San Jerónimo	-	-	2	-	-	-	66	-	-	-	1	4
San Jerónimo	-	-	2	-	-	-	66	-	-	-	1	4
Wapi	5	51	40	-	15	12	179	12	85	16	100	107
Wapi	5	51	40	-	15	12	179	12	85	16	100	107
Correntada Larga	5	5	15	-	3	2	150	-	5	1	4	12
Correntada Larga	5	5	15	-	3	2	150	-	5	1	4	12
El Garrobo	-	1	3	-	-	-	35	1	-	-	-	-
El Garrobo	-	1	3	-	-	-	35	1	-	-	-	-
Tutuwaka	9	51	45	-	3	8	223	6	17	9	40	54
Tutuwaka	9	51	45	-	3	8	223	6	17	9	40	54
Musuwaka	3	3	6	-	3	2	82	6	1	-	8	5
Musuwaka	3	3	6	-	3	2	82	6	1	-	8	5
El Limón	3	8	9	1	1	3	122	8	-	-	1	4
El Limón	3	8	9	1	1	3	122	8	-	-	1	4
Montes de Oro	11	26	17	-	2	3	111	9	1	1	4	4
Montes de Oro	11	26	17	-	2	3	111	9	1	1	4	4
Minas de Kislala	-	21	23	-	-	-	61	2	-	1	2	3
Minas de Kislala	-	21	23	-	-	-	61	2	-	1	2	3
La Tigra	-	12	15	-	-	1	40	1	2	-	1	1
La Tigra	-	12	15	-	-	1	40	1	2	-	1	1
Caño de Adolfo	-	1	-	-	-	-	97	1	-	-	1	4
Caño de Adolfo	-	1	-	-	-	-	97	1	-	-	1	4
Monte Rosa	1	10	6	-	2	-	158	1	1	-	4	11
Monte Rosa	1	10	6	-	2	-	158	1	1	-	4	11
Aguas Calientes	2	6	9	-	-	1	114	2	3	-	5	1
Aguas Calientes	2	6	9	-	-	1	114	2	3	-	5	1
Santa Rita	-	-	1	-	-	-	61	1	-	-	1	1
Santa Rita	-	-	1	-	-	-	61	1	-	-	1	1
La Palma	3	14	9	-	-	-	60	-	-	-	1	-
La Palma	3	14	9	-	-	-	60	-	-	-	1	-
Caño Wilson	1	21	10	-	3	5	99	12	-	-	2	1
Caño Wilson	1	21	10	-	3	5	99	12	-	-	2	1
La Raicilla	3	2	-	-	-	1	108	4	1	-	1	4
La Raicilla	3	2	-	-	-	1	108	4	1	-	1	4
Mataka	4	20	13	-	1	1	91	1	2	-	-	5
Mataka	4	20	13	-	1	1	91	1	2	-	-	5
Kislala	1	9	1	-	-	1	27	-	-	1	-	-
Kislala	1	9	1	-	-	1	27	-	-	1	-	-

CUADRO 1. PRINCIPALES INDICADORES DE POBLACIÓN AL MENOR NIVEL DE DESAGREGACIÓN GEOGRÁFICA

Municipio, Barrio, Comarca y Comunidad	Principales Indicadores de Población											
	Trabajo Temporal Hombre			Trabajo Temporal Mujer			Ocupados Sector Primario	Ocupadas Sector Primario	Ocupados Sector Secundario	Ocupadas Sector Secundario	Ocupados Sector Terciario	Ocupadas Sector Terciario
	10-14 Años	15-29 Años	30 y Más	10-14 Años	15-29 Años	30 y Más						
Kisilala No 1 Kisilala No 1	3	38	32	-	1	2	99	3	1	3	6	4
Kisilala No 2 Kisilala No 2	5	20	17	-	3	3	172	5	3	2	6	10
Caño García Caño García	7	23	16	-	2	3	100	3	-	-	5	2
La Concha La Concha	7	24	13	1	-	3	156	5	1	-	10	21
Zaragoza Zaragoza	-	3	1	-	-	-	86	-	-	-	-	3
Muelle Real Muelle Real	5	35	19	-	-	-	83	-	1	-	-	2
Calderón Calderón	5	20	12	-	-	2	89	1	-	-	-	4
Cuatro Esquinas Cuatro Esquinas	2	1	4	-	-	-	26	-	-	-	-	-
El Areño El Areño	4	13	16	-	3	3	92	6	10	1	10	19
Colorado Colorado	4	31	11	-	2	-	120	-	1	2	1	4
Las Lapas Las Lapas	1	8	5	-	3	1	21	2	-	-	1	3
Chalmecca Arriba Chalmecca Arriba	-	3	1	-	-	-	4	-	-	-	-	2
Chalmecca Central Chalmecca Central	-	2	-	-	-	-	9	-	-	-	-	1
Chalmecca Abajo Chalmecca Abajo	-	22	23	-	1	-	64	-	-	-	-	2
San Ramón San Ramón	1	13	12	-	-	-	50	-	-	-	-	-
Soncuán Soncuán	1	15	17	-	1	-	74	4	-	-	2	3
La Sampopa La Sampopa	2	8	3	-	-	-	21	-	1	-	1	1
San Brown San Brown	4	5	5	-	1	-	110	4	-	-	-	4
Santa Rosa Santa Rosa	5	46	31	1	18	17	102	4	31	10	36	62
Oscar Brenes Oscar Brenes	-	3	8	-	-	-	10	1	10	-	6	1
El Silencio El Silencio	-	1	2	-	-	-	17	-	-	-	2	-
La Esperanza La Esperanza	10	98	147	2	39	60	253	3	105	30	301	300
La Corona La Corona	1	3	3	-	-	-	82	7	-	-	3	5

CUADRO 1. PRINCIPALES INDICADORES DE POBLACIÓN AL MENOR NIVEL DE DESAGREGACIÓN GEOGRÁFICA

Municipio, Barrio, Comarca y Comunidad	Principales Indicadores de Población											
	Trabajo Temporal Hombre			Trabajo Temporal Mujer			Ocupados Sector Primario	Ocupadas Sector Primario	Ocupados Sector Secundario	Ocupadas Sector Secundario	Ocupados Sector Terciario	Ocupadas Sector Terciario
	10-14 Años	15-29 Años	30 y Más	10-14 Años	15-29 Años	30 y Más						
Diamante Rojo	1	11	12	-	1	2	78	2	2	-	9	8
Diamante Rojo	1	11	12	-	1	2	78	2	2	-	9	8
El Recreo	-	20	20	-	10	5	85	9	9	2	40	34
El Recreo	-	20	20	-	10	5	85	9	9	2	40	34
El Amparo	1	4	2	-	1	-	39	2	-	-	1	5
El Amparo	1	4	2	-	1	-	39	2	-	-	1	5
La Palmera	-	10	13	-	-	-	84	-	1	-	3	1
La Palmera	-	10	13	-	-	-	84	-	1	-	3	1
San Agustín	-	1	-	-	-	-	36	-	5	-	7	-
San Agustín	-	1	-	-	-	-	36	-	5	-	7	-
Pablo Úbeda	-	1	1	-	-	-	23	-	-	-	1	-
Pablo Úbeda	-	1	1	-	-	-	23	-	-	-	1	-
La Mosquitia	2	5	3	1	3	1	38	7	-	-	1	2
La Mosquitia	2	5	3	1	3	1	38	7	-	-	1	2
El Paraíso	2	30	24	-	1	1	65	2	-	-	1	6
El Paraíso	2	30	24	-	1	1	65	2	-	-	1	6
Magnolia	12	37	23	-	3	3	113	3	-	1	2	8
Magnolia	12	37	23	-	3	3	113	3	-	1	2	8
El Banco	-	4	3	-	-	1	22	2	-	-	1	1
El Banco	-	4	3	-	-	1	22	2	-	-	1	1
María Cristina	7	19	13	-	1	4	84	5	2	-	2	8
María Cristina	7	19	13	-	1	4	84	5	2	-	2	8
El Milán	2	8	7	-	-	2	33	-	2	-	2	2
El Milán	2	8	7	-	-	2	33	-	2	-	2	2
Tutumbía	-	2	1	-	1	-	45	-	-	1	1	-
Tutumbía	-	2	1	-	1	-	45	-	-	1	1	-
Pijibay	2	8	14	-	1	2	101	1	-	-	-	3
Pijibay	2	8	14	-	1	2	101	1	-	-	-	3
El Embudo	1	9	12	-	-	-	78	-	-	-	-	-
El Embudo	1	9	12	-	-	-	78	-	-	-	-	-
La Ceiba	2	11	7	-	1	4	73	3	2	-	-	7
La Ceiba	2	11	7	-	1	4	73	3	2	-	-	7
La Concha	-	12	8	-	-	1	74	7	1	-	4	2
La Concha	-	12	8	-	-	1	74	7	1	-	4	2
El Castillo	2	2	5	-	3	1	88	67	1	-	1	5
El Castillo	2	2	5	-	3	1	88	67	1	-	1	5
Fruta de Pan	-	4	5	-	-	2	54	13	-	-	1	3
Fruta de Pan	-	4	5	-	-	2	54	13	-	-	1	3
San Luis	-	1	1	-	-	-	23	8	-	-	-	-
San Luis	-	1	1	-	-	-	23	8	-	-	-	-
El Pavón	3	20	22	-	4	4	121	10	5	6	10	8
El Pavón	3	20	22	-	4	4	121	10	5	6	10	8
El Delirio	-	6	7	1	-	2	17	3	-	-	2	1
El Delirio	-	6	7	1	-	2	17	3	-	-	2	1
Julio Buitrago	1	7	22	-	1	2	38	-	1	1	4	6
Julio Buitrago	1	7	22	-	1	2	38	-	1	1	4	6

CUADRO 1. PRINCIPALES INDICADORES DE POBLACIÓN AL MENOR NIVEL DE DESAGREGACIÓN GEOGRÁFICA

Municipio, Barrio, Comarca y Comunidad	Principales Indicadores de Población											
	Trabajo Temporal Hombre			Trabajo Temporal Mujer			Ocupados Sector Primario	Ocupadas Sector Primario	Ocupados Sector Secundario	Ocupadas Sector Secundario	Ocupados Sector Terciario	Ocupadas Sector Terciario
	10-14 Años	15-29 Años	30 y Más	10-14 Años	15-29 Años	30 y Más						
La Fortuna La Fortuna	1	7	5	-	-	1	99	4	1	-	1	4
Las Iguanas Las Iguanas	3	20	26	-	2	3	140	3	3	2	10	22
El Palmar El Palmar	1	2	3	-	-	-	63	2	-	-	1	-
Boca Azulita Boca Azulita	-	1	-	-	-	-	62	3	-	-	-	2
Boca Azul Boca Azul	-	-	1	-	-	-	17	-	-	-	-	-
El Murciélagu El Murciélagu	14	21	19	-	5	2	120	13	-	3	2	4
El Porvenir El Porvenir	12	26	26	-	4	6	83	14	2	-	2	2
Guadalupe Guadalupe	16	32	40	-	3	10	108	13	7	1	2	6
El Mobile El Mobile	3	4	9	-	1	-	58	-	1	-	2	1
La Virgen La Virgen	6	13	8	-	-	-	57	3	1	-	1	1
Guana Creek Guana Creek	-	3	1	-	-	-	31	-	-	-	1	-
El Carmen El Carmen	3	4	7	-	1	1	37	2	1	-	1	-
Pueblo Nuevo Pueblo Nuevo	1	13	5	-	-	-	64	2	1	-	-	1
La Sardina La Sardina	2	6	10	-	2	1	107	2	3	1	-	8
San Antonio del Pozol San Antonio del Pozol	4	40	32	-	1	2	88	4	-	-	2	1
San Jerónimo San Jerónimo	5	8	8	-	-	1	38	3	1	-	-	1
Cedro Macho Cedro Macho	10	28	11	1	8	9	91	28	-	-	-	1
Loma Linda Loma Linda	14	27	22	1	4	7	69	12	-	-	2	-
La Virgen La Virgen	6	49	39	-	7	2	141	8	-	-	1	3
El Diamante El Diamante	-	2	6	-	1	-	8	1	1	-	-	-
El Coloradito El Coloradito	6	5	3	-	1	-	83	13	-	1	5	3
Santa Rita de los Peñones Santa Rita de los Peñones	1	2	2	-	-	1	129	14	-	-	2	10
Boquita de Silva Boquita de Silva	-	4	2	-	-	-	96	-	-	-	1	-

CUADRO 1. PRINCIPALES INDICADORES DE POBLACIÓN AL MENOR NIVEL DE DESAGREGACIÓN GEOGRÁFICA

Municipio, Barrio, Comarca y Comunidad	Principales Indicadores de Población											
	Trabajo Temporal Hombre			Trabajo Temporal Mujer			Ocupados Sector Primario	Ocupadas Sector Primario	Ocupados Sector Secundario	Ocupadas Sector Secundario	Ocupados Sector Terciario	Ocupadas Sector Terciario
	10-14 Años	15-29 Años	30 y Más	10-14 Años	15-29 Años	30 y Más						
Boquita de Silva No 2	-	3	1	-	-	2	62	3	1	-	1	1
Boquita de Silva No 2	-	3	1	-	-	2	62	3	1	-	1	1
San Francisco	3	19	12	-	-	3	145	3	10	8	41	36
San Francisco	3	19	12	-	-	3	145	3	10	8	41	36
El Coco No 1	2	-	2	-	-	-	39	1	-	-	-	-
El Coco No 1	2	-	2	-	-	-	39	1	-	-	-	-
El Coco No 2	-	-	-	-	-	-	48	2	-	-	-	1
El Coco No 2	-	-	-	-	-	-	48	2	-	-	-	1
Villa Nueva	-	-	-	-	-	-	74	8	-	-	-	-
Villa Nueva	-	-	-	-	-	-	74	8	-	-	-	-
Rubén Darío	5	12	5	1	1	1	68	3	1	-	-	-
Rubén Darío	5	12	5	1	1	1	68	3	1	-	-	-
Camilo Ortega	-	-	-	-	-	-	15	-	-	-	-	-
Camilo Ortega	-	-	-	-	-	-	15	-	-	-	-	-

Sección 2. Vivienda

Vivienda particular

Es todo local formado por un cuarto o conjunto de cuartos destinados al alojamiento de uno o más hogares, tales como: casa, quinta, apartamento, cuarto en cuartería, rancho o choza, vivienda improvisada y local usado como vivienda.

Vivienda ocupada

Se considera vivienda ocupada cuando hay residentes habituales en ella.

Pared inadecuada

Número de viviendas con paredes exteriores construidas con material poco consistente (paredes de adobe o taquezal, madera, bambú, barul, caña, palma, ripio o desechos).

Techo inadecuado

Número de viviendas con techos poco consistente (techos de paja, bambú, barul, caña, palma, ripio o desechos).

Vivienda Inadecuada

Número de viviendas con piso de tierra que además tienen paredes o techo inadecuados.

Vivienda sin agua potable

Número de viviendas que no son abastecidas por tubería dentro o fuera de la vivienda y se abastecen por agua de río, pozo o puesto público o privado, ojo de agua, manantial, o a través de un camión, carreta o pipa, se la proporciona el vecino u otra forma como la lluvia.

Tenencia no propia

Comprende las distintas formas en que los residentes habituales ocupan la vivienda sin tener un título de propiedad como: alquilada, pagándose / amortizándose, prestada o cedida.

CUADRO 2. PRINCIPALES INDICADORES DE VIVIENDA AL MENOR NIVEL DE DESAGREGACIÓN GEOGRÁFICA

Municipio, Barrio, Comarca y Comunidad	Total Viviendas		Principales Indicadores de Vivienda							
	Particulares	Ocupadas	Pared Inadecuada	Techo Inadecuado	Piso de Tierra	Vivienda Inadecuada	Sin Luz Eléctrica	Sin Agua Potable	Tenencia no Propia	Con Distancia al C/S Mayor a 5 Kms.
EL RAMA	11 330	9 795	7 064	1 343	4 838	4 633	6 874	7 493	1 685	4 428
Barrio	2 121	1 876	489	14	251	211	203	1 209	260	49
Villa Enap	75	68	21	-	20	12	14	64	11	2
Villa Mardesky	66	58	11	-	9	8	9	24	5	1
Villa Austria	97	88	44	1	30	27	36	60	9	-
German Pomares	718	605	172	10	114	100	88	429	88	39
Central	501	439	97	-	32	26	26	199	63	4
San Pedro	357	335	85	3	29	26	23	241	45	3
La Primavera	307	283	59	-	17	12	7	192	39	-
Comarca	9 209	7 919	6 575	1 329	4 587	4 422	6 671	6 284	1 425	4 379
Kurimwacito	30	27	26	8	24	24	27	25	8	27
Kurimwacito	30	27	26	8	24	24	27	25	8	27
La Danta	147	133	131	49	128	127	130	116	13	122
La Danta	147	133	131	49	128	127	130	116	13	122
La Toalla	77	62	61	23	61	61	61	58	15	61
La Toalla	77	62	61	23	61	61	61	58	15	61
San Rafael	33	33	33	12	33	33	33	33	2	17
San Rafael	33	33	33	12	33	33	33	33	2	17
El Guabo	32	30	23	5	21	21	22	22	4	8
El Guabo	32	30	23	5	21	21	22	22	4	8
Poza Redonda	122	88	88	28	82	82	88	86	4	44
Poza Redonda	122	88	88	28	82	82	88	86	4	44
Salto Grande	16	12	11	2	11	11	11	10	1	11
Salto Grande	16	12	11	2	11	11	11	10	1	11
El Jobito	135	108	92	10	83	81	108	82	18	84
El Jobito	135	108	92	10	83	81	108	82	18	84
El Jobo	37	27	26	3	22	22	27	15	3	8
El Jobo	37	27	26	3	22	22	27	15	3	8
Pilan	61	56	54	21	48	47	56	51	17	44
Pilan	61	56	54	21	48	47	56	51	17	44
Kilaika	55	50	49	11	44	44	48	41	15	40
Kilaika	55	50	49	11	44	44	48	41	15	40
Cerro Grande	149	139	133	40	116	115	135	120	56	121
Cerro Grande	149	139	133	40	116	115	135	120	56	121
Isla Grande	74	72	71	18	57	57	70	50	33	62
Isla Grande	74	72	71	18	57	57	70	50	33	62
Mirasol	82	67	58	10	47	43	66	64	10	63
Mirasol	82	67	58	10	47	43	66	64	10	63
Bella Vista	141	130	126	30	115	115	127	128	3	129
Bella Vista	141	130	126	30	115	115	127	128	3	129
La Piñuela	67	58	56	17	51	50	57	55	2	54
La Piñuela	67	58	56	17	51	50	57	55	2	54
Ignacia	30	21	14	3	13	10	20	20	2	4
Ignacia	16	13	9	3	8	7	13	13	-	2
Molejón	14	8	5	-	5	3	7	7	2	2
Caño Valentín	42	37	34	8	27	26	36	37	3	28
Caño Valentín	42	37	34	8	27	26	36	37	3	28
Cabecera de Valentín	42	38	37	6	21	21	38	36	9	38
Cabecera de Valentín	42	38	37	6	21	21	38	36	9	38
El Toro	72	56	54	13	34	32	54	55	3	56
El Toro	72	56	54	13	34	32	54	55	3	56

CUADRO 2. PRINCIPALES INDICADORES DE VIVIENDA AL MENOR NIVEL DE DESAGREGACIÓN GEOGRÁFICA

Municipio, Barrio, Comarca y Comunidad	Total Viviendas		Principales Indicadores de Vivienda							
	Particulares	Ocupadas	Pared Inadecuada	Techo Inadecuado	Piso de Tierra	Vivienda Inadecuada	Sin Luz Eléctrica	Sin Agua Potable	Tenencia no Propia	Con Distancia al C/S Mayor a 5 Kms.
Nuevo Sauce	29	23	21	4	19	17	20	23	-	6
Nuevo Sauce	29	23	21	4	19	17	20	23	-	6
Salto de la Cruz	39	38	37	3	24	24	38	38	13	35
Salto de la Cruz	39	38	37	3	24	24	38	38	13	35
Pijibay	26	26	26	2	14	14	26	26	4	26
Pijibay	26	26	26	2	14	14	26	26	4	26
San Jerónimo	40	40	36	6	22	21	36	36	9	31
San Jerónimo	40	40	36	6	22	21	36	36	9	31
Wapí	480	368	167	34	174	130	290	144	46	7
Wapí	480	368	167	34	174	130	290	144	46	7
Correntada Larga	105	94	91	21	77	76	94	94	24	66
Correntada Larga	105	94	91	21	77	76	94	94	24	66
El Garrobo	24	20	20	9	19	19	19	20	-	17
El Garrobo	24	20	20	9	19	19	19	20	-	17
Tutuwaka	242	211	163	31	157	138	208	181	61	66
Tutuwaka	242	211	163	31	157	138	208	181	61	66
Musuwaka	107	65	63	10	50	49	63	37	6	54
Musuwaka	107	65	63	10	50	49	63	37	6	54
El Limón	87	78	78	25	66	66	78	60	15	74
El Limón	87	78	78	25	66	66	78	60	15	74
Montes de Oro	62	57	55	4	43	43	57	47	15	48
Montes de Oro	62	57	55	4	43	43	57	47	15	48
Minas de Kisilala	57	50	49	5	37	37	50	46	19	41
Minas de Kisilala	57	50	49	5	37	37	50	46	19	41
La Tigra	49	38	37	9	32	31	38	38	9	27
La Tigra	49	38	37	9	32	31	38	38	9	27
Caño de Adolfo	60	60	57	16	53	52	60	60	5	16
Caño de Adolfo	60	60	57	16	53	52	60	60	5	16
Monte Rosa	121	112	110	15	75	75	111	103	34	51
Monte Rosa	121	112	110	15	75	75	111	103	34	51
Aguas Calientes	83	76	73	19	55	54	76	52	16	43
Aguas Calientes	83	76	73	19	55	54	76	52	16	43
Santa Rita	56	52	49	10	37	36	51	49	2	42
Santa Rita	56	52	49	10	37	36	51	49	2	42
La Palma	110	110	49	15	33	33	50	50	19	41
La Palma	110	110	49	15	33	33	50	50	19	41
Caño Wilson	65	65	63	12	52	50	65	65	3	30
Caño Wilson	65	65	63	12	52	50	65	65	3	30
La Raicilla	79	68	66	12	40	40	46	68	8	60
La Raicilla	79	68	66	12	40	40	46	68	8	60
Mataka	63	58	48	11	35	34	53	52	25	52
Mataka	63	58	48	11	35	34	53	52	25	52
Kisilala	19	16	14	-	12	11	16	11	2	6
Kisilala	19	16	14	-	12	11	16	11	2	6
Kisilala No 1	96	86	80	15	75	74	81	68	7	83
Kisilala No 1	96	86	80	15	75	74	81	68	7	83
Kisilala No 2	136	119	112	17	99	96	119	93	23	96
Kisilala No 2	136	119	112	17	99	96	119	93	23	96
Caño García	75	73	71	14	59	59	73	49	19	19

CUADRO 2. PRINCIPALES INDICADORES DE VIVIENDA AL MENOR NIVEL DE DESAGREGACIÓN GEOGRÁFICA

Municipio, Barrio, Comarca y Comunidad	Total Viviendas		Principales Indicadores de Vivienda							
	Particulares	Ocupadas	Pared Inadecuada	Techo Inadecuado	Piso de Tierra	Vivienda Inadecuada	Sin Luz Eléctrica	Sin Agua Potable	Tenencia no Propia	Con Distancia al C/S Mayor a 5 Kms.
Caño García	75	73	71	14	59	59	73	49	19	19
La Concha	149	124	108	4	81	81	114	102	10	61
La Concha	149	124	108	4	81	81	114	102	10	61
Zaragoza	61	57	51	8	45	41	55	47	2	25
Zaragoza	61	57	51	8	45	41	55	47	2	25
Muelle Real	51	45	39	12	27	27	45	37	27	11
Muelle Real	51	45	39	12	27	27	45	37	27	11
Calderón	56	54	43	4	31	29	46	41	23	44
Calderón	56	54	43	4	31	29	46	41	23	44
Cuatro Esquinas	26	22	21	5	18	18	21	21	14	7
Cuatro Esquinas	26	22	21	5	18	18	21	21	14	7
El Areño	104	91	74	18	51	49	74	70	21	69
El Areño	104	91	74	18	51	49	74	70	21	69
Colorado	113	83	76	9	34	34	82	82	24	10
Colorado	113	83	76	9	34	34	82	82	24	10
Las Lapas	48	45	42	5	28	28	42	42	6	2
Las Lapas	48	45	42	5	28	28	42	42	6	2
Chalmea Arriba	53	31	31	-	14	14	29	31	3	-
Chalmea Arriba	53	31	31	-	14	14	29	31	3	-
Chalmea Central	45	37	37	1	16	16	36	36	6	7
Chalmea Central	45	37	37	1	16	16	36	36	6	7
Chalmea Abajo	52	45	44	8	12	12	45	45	14	44
Chalmea Abajo	52	45	44	8	12	12	45	45	14	44
San Ramón	64	47	35	7	12	12	33	33	5	22
San Ramón	64	47	35	7	12	12	33	33	5	22
Soncuán	51	47	44	9	17	17	44	44	9	16
Soncuán	51	47	44	9	17	17	44	44	9	16
La Sampopa	26	25	16	5	4	4	15	16	-	1
La Sampopa	26	25	16	5	4	4	15	16	-	1
San Brown	87	77	76	36	46	46	74	74	-	62
San Brown	87	77	76	36	46	46	74	74	-	62
Santa Rosa	211	168	59	6	61	47	67	143	34	3
Santa Rosa	211	168	59	6	61	47	67	143	34	3
Oscar Brenes	38	30	27	-	24	22	19	25	6	17
Oscar Brenes	38	30	27	-	24	22	19	25	6	17
El Silencio	19	14	13	3	9	8	14	13	11	3
El Silencio	19	14	13	3	9	8	14	13	11	3
La Esperanza	860	695	193	4	115	90	128	276	134	56
La Esperanza	860	695	193	4	115	90	128	276	134	56
La Corona	73	66	50	1	41	37	48	33	7	56
La Corona	73	66	50	1	41	37	48	33	7	56
Diamante Rojo	68	63	44	2	36	33	33	21	7	32
Diamante Rojo	68	63	44	2	36	33	33	21	7	32
El Recreo	160	141	95	1	51	44	37	43	33	32
El Recreo	160	141	95	1	51	44	37	43	33	32
El Amparo	44	39	36	1	27	27	35	35	9	32
El Amparo	44	39	36	1	27	27	35	35	9	32
La Palmera	77	63	62	1	22	21	63	62	10	5
La Palmera	77	63	62	1	22	21	63	62	10	5

CUADRO 2. PRINCIPALES INDICADORES DE VIVIENDA AL MENOR NIVEL DE DESAGREGACIÓN GEOGRÁFICA

Municipio, Barrio, Comarca y Comunidad	Total Viviendas		Principales Indicadores de Vivienda							
	Particulares	Ocupadas	Pared Inadecuada	Techo Inadecuado	Piso de Tierra	Vivienda Inadecuada	Sin Luz Eléctrica	Sin Agua Potable	Tenencia no Propia	Con Distancia al C/S Mayor a 5 Kms.
San Agustín	55	44	35	2	19	18	42	42	9	3
San Agustín	55	44	35	2	19	18	42	42	9	3
Pablo Úbeda	26	20	17	-	12	12	19	18	2	10
Pablo Úbeda	26	20	17	-	12	12	19	18	2	10
La Mosquitia	37	31	28	7	10	9	29	29	5	29
La Mosquitia	37	31	28	7	10	9	29	29	5	29
El Paraíso	45	42	42	10	26	26	42	42	18	42
El Paraíso	45	42	42	10	26	26	42	42	18	42
Magnolia	86	70	67	16	25	25	70	70	22	70
Magnolia	86	70	67	16	25	25	70	70	22	70
El Banco	23	22	21	1	3	3	22	21	6	21
El Banco	23	22	21	1	3	3	22	21	6	21
María Cristina	67	59	58	9	41	41	59	56	6	59
María Cristina	67	59	58	9	41	41	59	56	6	59
El Milán	30	24	24	4	12	12	24	23	7	20
El Milán	30	24	24	4	12	12	24	23	7	20
Tutumbía	44	43	41	-	26	26	40	40	3	41
Tutumbía	44	43	41	-	26	26	40	40	3	41
Pijibay	91	83	79	13	66	66	80	75	26	73
Pijibay	91	83	79	13	66	66	80	75	26	73
El Embudo	58	44	43	4	35	35	42	43	9	36
El Embudo	58	44	43	4	35	35	42	43	9	36
La Ceiba	60	50	49	6	22	22	49	49	11	41
La Ceiba	60	50	49	6	22	22	49	49	11	41
La Concha	68	53	52	4	26	26	52	41	15	49
La Concha	68	53	52	4	26	26	52	41	15	49
El Castillo	71	65	63	2	40	40	64	55	2	62
El Castillo	71	65	63	2	40	40	64	55	2	62
Fruta de Pan	37	36	36	4	13	13	36	35	4	24
Fruta de Pan	37	36	36	4	13	13	36	35	4	24
San Luis	15	13	13	6	9	9	13	13	3	1
San Luis	15	13	13	6	9	9	13	13	3	1
El Pavón	105	96	92	17	32	32	94	92	17	94
El Pavón	105	96	92	17	32	32	94	92	17	94
El Delirio	36	35	28	4	22	22	28	26	6	24
El Delirio	36	35	28	4	22	22	28	26	6	24
Julio Buitrago	58	56	54	1	28	28	55	28	4	26
Julio Buitrago	58	56	54	1	28	28	55	28	4	26
La Fortuna	86	80	77	16	51	51	79	79	15	69
La Fortuna	86	80	77	16	51	51	79	79	15	69
Las Iguanas	144	123	122	2	74	74	121	69	15	41
Las Iguanas	144	123	122	2	74	74	121	69	15	41
El Palmar	44	43	42	7	26	26	43	43	10	8
El Palmar	44	43	42	7	26	26	43	43	10	8
Boca Azulita	46	42	42	5	31	31	41	41	12	10
Boca Azulita	46	42	42	5	31	31	41	41	12	10
Boca Azul	17	15	14	1	12	12	14	14	4	-
Boca Azul	17	15	14	1	12	12	14	14	4	-
El Murciélagos	81	81	79	35	69	69	79	78	8	64

CUADRO 2. PRINCIPALES INDICADORES DE VIVIENDA AL MENOR NIVEL DE DESAGREGACIÓN GEOGRÁFICA

Municipio, Barrio, Comarca y Comunidad	Total Viviendas		Principales Indicadores de Vivienda							
	Particulares	Ocupadas	Pared Inadecuada	Techo Inadecuado	Piso de Tierra	Vivienda Inadecuada	Sin Luz Eléctrica	Sin Agua Potable	Tenencia no Propia	Con Distancia al C/S Mayor a 5 Kms.
El Murciélago	81	81	79	35	69	69	79	78	8	64
El Porvenir	61	53	49	10	30	30	48	39	20	4
El Porvenir	61	53	49	10	30	30	48	39	20	4
Guadalupe	88	77	76	11	55	54	77	61	10	22
Guadalupe	88	77	76	11	55	54	77	61	10	22
El Mobile	35	35	35	6	25	25	35	25	4	6
El Mobile	35	35	35	6	25	25	35	25	4	6
La Virgen	41	41	41	15	25	25	41	40	8	17
La Virgen	41	41	41	15	25	25	41	40	8	17
Guana Creek	18	18	18	3	4	4	18	18	-	18
Guana Creek	18	18	18	3	4	4	18	18	-	18
El Carmen	29	26	26	11	11	11	26	26	5	25
El Carmen	29	26	26	11	11	11	26	26	5	25
Pueblo Nuevo	49	43	43	13	3	3	42	43	2	42
Pueblo Nuevo	49	43	43	13	3	3	42	43	2	42
La Sardina	84	82	82	22	34	34	82	82	11	65
La Sardina	84	82	82	22	34	34	82	82	11	65
San Antonio del Pozol	79	77	69	33	56	56	68	69	1	9
San Antonio del Pozol	79	77	69	33	56	56	68	69	1	9
San Jerónimo	44	44	44	7	35	35	44	34	8	13
San Jerónimo	44	44	44	7	35	35	44	34	8	13
Cedro Macho	59	50	38	9	19	19	35	37	3	34
Cedro Macho	59	50	38	9	19	19	35	37	3	34
Loma Linda	38	36	36	19	33	33	35	35	3	36
Loma Linda	38	36	36	19	33	33	35	35	3	36
La Virgen	98	80	79	35	26	26	79	77	24	77
La Virgen	98	80	79	35	26	26	79	77	24	77
El Diamante	69	54	53	8	29	29	51	53	9	45
El Diamante	69	54	53	8	29	29	51	53	9	45
El Coloradito	54	52	52	28	28	28	50	52	3	46
El Coloradito	54	52	52	28	28	28	50	52	3	46
Santa Rita de los Peñones	86	77	75	25	32	32	70	75	5	73
Santa Rita de los Peñones	86	77	75	25	32	32	70	75	5	73
Boquita de Silva	74	72	72	45	41	41	67	68	12	62
Boquita de Silva	74	72	72	45	41	41	67	68	12	62
Boquita de Silva No 2	39	37	36	5	19	19	34	36	4	35
Boquita de Silva No 2	39	37	36	5	19	19	34	36	4	35
San Francisco	221	165	163	11	53	53	158	164	21	28
San Francisco	221	165	163	11	53	53	158	164	21	28
El Coco No 2	37	26	26	14	13	13	26	25	-	26
El Coco No 2	37	26	26	14	13	13	26	25	-	26
El Coco No 1	30	25	24	13	14	13	25	25	-	19
El Coco No 1	30	25	24	13	14	13	25	25	-	19
Villa Nueva	51	45	45	10	27	27	45	45	8	40
Villa Nueva	51	45	45	10	27	27	45	45	8	40
Rubén Darío	75	69	38	12	23	23	38	38	5	37
Rubén Darío	75	69	38	12	23	23	38	38	5	37
Camilo Ortega	30	9	9	2	3	3	9	9	-	8
Camilo Ortega	30	9	9	2	3	3	9	9	-	8

Sección 3. Hogar

Hogar

Está formado por una persona o grupo de personas parientes o no, que viven bajo un mismo techo y que preparan en común sus alimentos (olla común). Dentro de una vivienda pueden existir uno o varios hogares.

Jefe o jefa del hogar

Es la persona reconocida como tal por los demás miembros residentes habituales del hogar.

Sin servicio higiénico

Número de hogares que no cuentan con inodoro o letrina para la eliminación de excretas.

Servicio higiénico no exclusivo

Número de hogares que hacen uso del servicio higiénico y a la vez lo usan otro u otros hogares dentro de una misma vivienda.

Con 4 ó más personas por dormitorio

Número de hogares dentro de una vivienda en el que 4 o más miembros del hogar utilizan un mismo dormitorio.

Cocinan con leña

Número de hogares que utilizan la leña como principal combustible para cocinar los alimentos.

Sin servicio de recolección de basura

Número de hogares que no tienen acceso al servicio comunal de recolección de basura y hacen usos de otros medios para su eliminación.

Sin teléfono residencial

Número de hogares que no cuentan con el servicio de telefonía convencional residencial.

Con personas con discapacidad

Número de hogares en donde al menos uno de sus miembros tiene una o más discapacidades.

Con actividad económica

Número de hogares en donde al menos uno de sus miembros realiza una o varias actividades económicas (dentro o fuera de la vivienda en que reside).

Con emigrantes internacionales

Número de hogares en donde uno o más miembros que eran pertenecientes a ese hogar, residen actualmente en otro país.

Reciben remesas

Número de hogares que recibieron remesas monetarias, en el último año anterior al censo de parte de alguna persona pariente o no, que reside actualmente en otro país.

CUADRO 3. PRINCIPALES INDICADORES DE HOGAR AL MENOR NIVEL DE DESAGREGACIÓN GEOGRÁFICA

Municipio, Barrio, Comarca y Comunidad	Principales Indicadores de Hogar												
	Hogares	Con Jefe de Hogar Hombre	Con Jefe de Hogar Mujer	Sin Serv. Higiénico	Serv. Higiénico no Exclusivo	Con 4 ó más Personas por Dormitorio	Cocinan con Leña	Sin Servicio de Recolección de Basura	Sin Teléf. Residencial	Con Personas con Discapacidad	Con Activ. Económica	Con Emigrantes Internacionales	Reciben Remesas
EL RAMA	9 739	7 598	2 141	3 201	292	4 190	7 823	8 528	9 347	482	5 546	697	269
Barrio	1 975	1 264	711	89	134	543	734	1 246	1 697	106	497	236	126
Villa Enap	70	52	18	6	7	27	36	65	67	2	6	5	6
Villa Mardesky	59	44	15	-	8	19	31	36	56	2	14	7	4
Villa Austria	104	65	39	9	11	58	58	96	97	15	28	14	4
German Pomares	638	421	217	40	42	191	353	526	605	50	133	66	34
Central	453	294	159	8	32	86	90	183	327	11	172	62	29
San Pedro	354	212	142	18	24	91	107	227	310	15	78	32	25
La Primavera	297	176	121	8	10	71	59	113	235	11	66	50	24
Comarca	7 764	6 334	1 430	3 112	158	3 647	7 089	7 282	7 650	376	5 049	461	143
Kurinwacito	27	21	6	20	-	13	27	27	27	2	3	-	-
Kurinwacito	27	21	6	20	-	13	27	27	27	2	3	-	-
La Danta	133	120	13	86	-	78	133	133	133	3	112	3	-
La Danta	133	120	13	86	-	78	133	133	133	3	112	3	-
La Toafia	61	54	7	42	-	31	59	61	61	2	-	1	-
La Toafia	61	54	7	42	-	31	59	61	61	2	-	1	-
San Rafael	34	29	5	23	1	27	34	34	33	5	27	-	-
San Rafael	34	29	5	23	1	27	34	34	33	5	27	-	-
El Guabo	30	19	11	25	-	13	26	30	22	-	22	-	-
El Guabo	30	19	11	25	-	13	26	30	22	-	22	-	-
Poza Redonda	88	80	8	62	-	38	87	88	88	2	85	-	-
Poza Redonda	88	80	8	62	-	38	87	88	88	2	85	-	-
Salto Grande	11	10	1	8	-	5	11	11	11	-	-	-	-
Salto Grande	11	10	1	8	-	5	11	11	11	-	-	-	-
El Jobito	108	98	10	30	-	30	107	108	108	2	82	-	1
El Jobito	108	98	10	30	-	30	107	108	108	2	82	-	1
El Jobo	27	24	3	9	-	10	27	27	27	-	20	-	-
El Jobo	27	24	3	9	-	10	27	27	27	-	20	-	-
Pilan	56	49	7	26	2	32	56	56	56	4	32	1	-
Pilan	56	49	7	26	2	32	56	56	56	4	32	1	-
Kilaika	50	44	6	13	-	25	49	50	50	3	25	-	-
Kilaika	50	44	6	13	-	25	49	50	50	3	25	-	-
Cerro Grande	138	113	25	81	2	69	137	138	138	5	132	3	1
Cerro Grande	138	113	25	81	2	69	137	138	138	5	132	3	1
Isla Grande	76	72	4	39	3	46	74	76	74	3	71	-	-
Isla Grande	76	72	4	39	3	46	74	76	74	3	71	-	-
Mirasol	67	60	7	44	-	23	67	67	67	2	65	3	-
Mirasol	67	60	7	44	-	23	67	67	67	2	65	3	-
Bella Vista	130	116	14	67	6	62	130	130	130	4	128	1	-
Bella Vista	130	116	14	67	6	62	130	130	130	4	128	1	-
La Piñuela	59	55	4	43	-	35	59	59	58	2	43	2	-
La Piñuela	59	55	4	43	-	35	59	59	58	2	43	2	-
Ignacia	20	17	3	8	-	4	20	20	20	-	16	-	-
Ignacia	13	10	3	6	-	4	13	13	13	-	11	-	-
Molejón	7	7	-	2	-	-	7	7	7	-	5	-	-
Caño Valentín	37	35	2	17	-	12	37	37	37	2	35	-	-
Caño Valentín	37	35	2	17	-	12	37	37	37	2	35	-	-
Cabecera de Valentín	39	26	13	21	1	25	39	39	39	-	8	2	1
Cabecera de Valentín	39	26	13	21	1	25	39	39	39	-	8	2	1
El Toro	56	51	5	30	-	33	56	56	56	2	6	1	-
El Toro	56	51	5	30	-	33	56	56	56	2	6	1	-

CUADRO 3. PRINCIPALES INDICADORES DE HOGAR AL MENOR NIVEL DE DESAGREGACIÓN GEOGRÁFICA

Municipio, Barrio, Comarca y Comunidad	Hogares	Principales Indicadores de Hogar											
		Con Jefe de Hogar Hombre	Con Jefe de Hogar Mujer	Sin Serv. Higiénico	Serv. Higiénico no Exclusivo	Con 4 ó más Personas por Dormitorio	Cocinan con Leña	Sin Servicio de Recolección de Basura	Sin Teléf. Residencial	Con Personas con Discapacidad	Con Activ. Económica	Con Emigrantes Internacionales	Reciben Remesas
Nuevo Sauce	23	16	7	9	-	9	23	23	23	3	-	-	-
Nuevo Sauce	23	16	7	9	-	9	23	23	23	3	-	-	-
Salto de la Cruz	38	33	5	17	-	21	38	38	38	2	8	1	1
Salto de la Cruz	38	33	5	17	-	21	38	38	38	2	8	1	1
Pijibay	27	23	4	10	1	15	27	27	26	2	6	1	-
Pijibay	27	23	4	10	1	15	27	27	26	2	6	1	-
San Jerónimo	38	32	6	17	-	13	37	38	38	1	35	-	-
San Jerónimo	38	32	6	17	-	13	37	38	38	1	35	-	-
Wapi	367	220	147	33	21	146	255	228	364	19	104	4	6
Wapi	367	220	147	33	21	146	255	228	364	19	104	4	6
Correntada Larga	95	82	13	58	-	54	95	95	94	7	31	10	-
Correntada Larga	95	82	13	58	-	54	95	95	94	7	31	10	-
El Garrobo	20	17	3	14	-	13	19	20	20	-	8	-	-
El Garrobo	20	17	3	14	-	13	19	20	20	-	8	-	-
Tutuwaka	215	158	57	79	9	113	181	174	209	8	108	6	3
Tutuwaka	215	158	57	79	9	113	181	174	209	8	108	6	3
Musuwaka	66	53	13	23	2	30	66	66	66	3	53	-	-
Musuwaka	66	53	13	23	2	30	66	66	66	3	53	-	-
El Limón	78	68	10	41	-	45	78	78	78	2	77	2	-
El Limón	78	68	10	41	-	45	78	78	78	2	77	2	-
Montes de Oro	58	52	6	25	3	20	57	58	58	5	53	1	-
Montes de Oro	58	52	6	25	3	20	57	58	58	5	53	1	-
Minas de Kisilala	50	45	5	23	-	25	50	50	50	2	11	1	-
Minas de Kisilala	50	45	5	23	-	25	50	50	50	2	11	1	-
La Tigra	38	34	4	20	-	14	38	38	38	2	15	-	-
La Tigra	38	34	4	20	-	14	38	38	38	2	15	-	-
Caño de Adolfo	60	53	7	36	-	26	59	60	60	1	57	1	-
Caño de Adolfo	60	53	7	36	-	26	59	60	60	1	57	1	-
Monte Rosa	112	97	15	39	-	49	111	112	112	10	58	4	2
Monte Rosa	112	97	15	39	-	49	111	112	112	10	58	4	2
Aguas Calientes	76	66	10	32	1	45	76	76	76	4	65	1	1
Aguas Calientes	76	66	10	32	1	45	76	76	76	4	65	1	1
Santa Rita	51	40	11	19	-	29	51	51	51	-	2	-	-
Santa Rita	51	40	11	19	-	29	51	51	51	-	2	-	-
La Palma	50	44	6	28	1	28	50	50	50	1	42	3	-
La Palma	50	44	6	28	1	28	50	50	50	1	42	3	-
Caño Wilson	65	48	17	27	-	34	65	65	65	1	51	1	-
Caño Wilson	65	48	17	27	-	34	65	65	65	1	51	1	-
La Raicilla	68	59	9	38	-	29	68	68	68	1	65	2	-
La Raicilla	68	59	9	38	-	29	68	68	68	1	65	2	-
Mataka	53	45	8	21	1	22	53	53	53	2	32	-	1
Mataka	53	45	8	21	1	22	53	53	53	2	32	-	1
Kisilala	16	14	2	6	-	3	16	16	16	-	13	-	-
Kisilala	16	14	2	6	-	3	16	16	16	-	13	-	-
Kisilala No 1	89	77	12	45	3	47	87	89	85	6	77	1	2
Kisilala No 1	89	77	12	45	3	47	87	89	85	6	77	1	2
Kisilala No 2	119	110	9	26	-	46	119	119	118	1	88	5	1
Kisilala No 2	119	110	9	26	-	46	119	119	118	1	88	5	1
Caño García	73	57	16	39	-	37	73	73	73	1	68	1	-
Caño García	73	57	16	39	-	37	73	73	73	1	68	1	-

CUADRO 3. PRINCIPALES INDICADORES DE HOGAR AL MENOR NIVEL DE DESAGREGACIÓN GEOGRÁFICA

Municipio, Barrio, Comarca y Comunidad	Hogares	Principales Indicadores de Hogar											
		Con Jefe de Hogar Hombre	Con Jefe de Hogar Mujer	Sin Serv. Higiénico	Serv. Higiénico no Exclusivo	Con 4 o más Personas por Dormitorio	Cocinan con Leña	Sin Servicio de Recolección de Basura	Sin Teléf. Residencial	Con Personas con Discapacidad	Con Activ. Económica	Con Emigrantes Internacionales	Reciben Remesas
La Concha	114	96	18	33	2	54	108	114	114	6	92	5	-
La Concha	114	96	18	33	2	54	108	114	114	6	92	5	-
Zaragoza	56	47	9	25	1	17	53	56	55	-	43	2	-
Zaragoza	56	47	9	25	1	17	53	56	55	-	43	2	-
Muelle Real	45	40	5	13	-	22	44	45	45	1	23	4	-
Muelle Real	45	40	5	13	-	22	44	45	45	1	23	4	-
Calderón	46	41	5	20	2	20	46	46	46	6	29	4	1
Calderón	46	41	5	20	2	20	46	46	46	6	29	4	1
Cuatro Esquinas	21	18	3	14	1	11	19	21	21	-	17	-	-
Cuatro Esquinas	21	18	3	14	1	11	19	21	21	-	17	-	-
El Areño	90	70	20	25	1	38	79	86	89	10	40	7	4
El Areño	90	70	20	25	1	38	79	86	89	10	40	7	4
Colorado	82	78	4	24	-	27	82	82	81	7	44	3	1
Colorado	82	78	4	24	-	27	82	82	81	7	44	3	1
Las Lapas	43	35	8	13	1	20	42	43	42	2	39	2	2
Las Lapas	43	35	8	13	1	20	42	43	42	2	39	2	2
Chalmeca Arriba	31	26	5	-	4	15	27	31	30	1	31	1	1
Chalmeca Arriba	31	26	5	-	4	15	27	31	30	1	31	1	1
Chalmeca Central	37	32	5	6	1	26	29	37	35	3	35	-	-
Chalmeca Central	37	32	5	6	1	26	29	37	35	3	35	-	-
Chalmeca Abajo	45	43	2	15	1	21	44	45	45	-	37	4	2
Chalmeca Abajo	45	43	2	15	1	21	44	45	45	-	37	4	2
San Ramón	35	34	1	22	-	17	34	35	33	-	33	-	-
San Ramón	35	34	1	22	-	17	34	35	33	-	33	-	-
Soncuán	44	40	4	16	2	22	43	44	44	3	33	2	1
Soncuán	44	40	4	16	2	22	43	44	44	3	33	2	1
La Sampopa	16	14	2	2	1	8	15	16	16	-	16	-	-
La Sampopa	16	14	2	2	1	8	15	16	16	-	16	-	-
San Brown	76	70	6	46	-	54	76	76	74	2	71	2	1
San Brown	76	70	6	46	-	54	76	76	74	2	71	2	1
Santa Rosa	166	97	69	16	6	58	134	166	159	17	44	18	10
Santa Rosa	166	97	69	16	6	58	134	166	159	17	44	18	10
Oscar Brenes	30	24	6	5	-	12	26	28	29	-	2	2	-
Oscar Brenes	30	24	6	5	-	12	26	28	29	-	2	2	-
El Silencio	14	14	-	6	-	5	14	14	14	-	3	1	-
El Silencio	14	14	-	6	-	5	14	14	14	-	3	1	-
La Esperanza	702	424	278	40	21	226	388	407	679	31	254	85	34
La Esperanza	702	424	278	40	21	226	388	407	679	31	254	85	34
La Corona	66	51	15	27	-	23	63	65	66	2	48	9	-
La Corona	66	51	15	27	-	23	63	65	66	2	48	9	-
Diamante Rojo	62	48	14	17	-	20	60	62	61	3	36	8	1
Diamante Rojo	62	48	14	17	-	20	60	62	61	3	36	8	1
El Recreo	142	96	46	13	11	56	102	142	139	14	49	38	17
El Recreo	142	96	46	13	11	56	102	142	139	14	49	38	17
El Amparo	37	29	8	15	1	11	36	37	35	5	21	4	-
El Amparo	37	29	8	15	1	11	36	37	35	5	21	4	-
La Palmera	63	52	11	13	1	20	63	63	63	2	50	16	5
La Palmera	63	52	11	13	1	20	63	63	63	2	50	16	5
San Agustín	42	33	9	13	-	18	40	42	42	-	1	-	-
San Agustín	42	33	9	13	-	18	40	42	42	-	1	-	-

CUADRO 3. PRINCIPALES INDICADORES DE HOGAR AL MENOR NIVEL DE DESAGREGACIÓN GEOGRÁFICA

Municipio, Barrio, Comarca y Comunidad	Hogares	Principales Indicadores de Hogar											
		Con Jefe de Hogar Hombre	Con Jefe de Hogar Mujer	Sin Serv. Higiénico	Serv. Higiénico no Exclusivo	Con 4 ó más Personas por Dormitorio	Cocinan con Leña	Sin Servicio de Recolección de Basura	Sin Teléf. Residencial	Con Personas con Discapacidad	Con Activ. Económica	Con Emigrantes Internacionales	Reciben Remesas
Pablo Úbeda	19	16	3	4	-	1	19	19	19	1	1	-	-
Pablo Úbeda	19	16	3	4	-	1	19	19	19	1	1	-	-
La Mosquitia	31	24	7	12	2	15	31	31	30	1	9	1	-
La Mosquitia	31	24	7	12	2	15	31	31	30	1	9	1	-
El Paraíso	42	40	2	13	-	25	41	42	42	2	39	5	3
El Paraíso	42	40	2	13	-	25	41	42	42	2	39	5	3
Magnolia	70	66	4	34	1	39	66	70	70	2	60	4	1
Magnolia	70	66	4	34	1	39	66	70	70	2	60	4	1
El Banco	22	20	2	1	3	5	19	22	22	-	18	2	-
El Banco	22	20	2	1	3	5	19	22	22	-	18	2	-
María Cristina	59	48	11	22	-	29	58	59	59	3	38	8	-
María Cristina	59	48	11	22	-	29	58	59	59	3	38	8	-
El Milán	24	21	3	4	2	12	23	24	24	-	11	4	-
El Milán	24	21	3	4	2	12	23	24	24	-	11	4	-
Tutumbia	43	40	3	16	2	14	42	43	41	5	33	4	-
Tutumbia	43	40	3	16	2	14	42	43	41	5	33	4	-
Pijibay	82	76	6	38	-	46	80	82	80	5	60	6	3
Pijibay	82	76	6	38	-	46	80	82	80	5	60	6	3
El Embudo	43	41	2	32	-	24	41	43	43	2	43	-	-
El Embudo	43	41	2	32	-	24	41	43	43	2	43	-	-
La Ceiba	49	45	4	24	1	24	48	49	49	1	44	4	4
La Ceiba	49	45	4	24	1	24	48	49	49	1	44	4	4
La Concha	53	47	6	22	1	29	49	53	53	7	45	8	2
La Concha	53	47	6	22	1	29	49	53	53	7	45	8	2
El Castillo	64	54	10	28	7	22	64	64	64	1	61	11	1
El Castillo	64	54	10	28	7	22	64	64	64	1	61	11	1
Fruta de Pan	36	29	7	12	1	14	36	36	36	1	35	2	1
Fruta de Pan	36	29	7	12	1	14	36	36	36	1	35	2	1
San Luis	13	11	2	8	-	3	13	13	13	-	13	-	-
San Luis	13	11	2	8	-	3	13	13	13	-	13	-	-
El Pavón	95	80	15	31	-	48	88	95	95	10	75	7	2
El Pavón	95	80	15	31	-	48	88	95	95	10	75	7	2
El Delirio	28	23	5	14	-	12	28	28	28	3	13	2	1
El Delirio	28	23	5	14	-	12	28	28	28	3	13	2	1
Julio Buitrago	56	47	9	16	2	31	56	56	56	4	33	-	-
Julio Buitrago	56	47	9	16	2	31	56	56	56	4	33	-	-
La Fortuna	79	68	11	36	-	44	79	79	79	5	66	2	-
La Fortuna	79	68	11	36	-	44	79	79	79	5	66	2	-
Las Iguanas	123	91	32	45	-	43	120	123	123	5	109	24	6
Las Iguanas	123	91	32	45	-	43	120	123	123	5	109	24	6
El Palmar	43	40	3	26	-	25	42	43	43	2	41	2	1
El Palmar	43	40	3	26	-	25	42	43	43	2	41	2	1
Boca Azulita	43	42	1	36	1	15	42	43	42	1	41	2	1
Boca Azulita	43	42	1	36	1	15	42	43	42	1	41	2	1
Boca Azul	14	14	-	10	-	9	14	14	14	-	14	-	-
Boca Azul	14	14	-	10	-	9	14	14	14	-	14	-	-
El Murciélagos	80	68	12	60	-	54	79	80	79	10	71	5	1
El Murciélagos	80	68	12	60	-	54	79	80	79	10	71	5	1
El Porvenir	49	47	2	26	2	22	48	49	49	-	44	3	-
El Porvenir	49	47	2	26	2	22	48	49	49	-	44	3	-

CUADRO 3. PRINCIPALES INDICADORES DE HOGAR AL MENOR NIVEL DE DESAGREGACIÓN GEOGRÁFICA

Municipio, Barrio, Comarca y Comunidad	Hogares	Principales Indicadores de Hogar											
		Con Jefe de Hogar Hombre	Con Jefe de Hogar Mujer	Sin Serv. Higiénico	Serv. Higiénico no Exclusivo	Con 4 ó más Personas por Dormitorio	Cocinan con Leña	Sin Servicio de Recolección de Basura	Sin Teléf. Residencial	Con Personas con Discapacidad	Con Activ. Económica	Con Emigrantes Internacionales	Reciben Remesas
Guadalupe	77	62	15	34	-	40	77	77	77	7	65	6	2
Guadalupe	77	62	15	34	-	40	77	77	77	7	65	6	2
El Mobile	35	28	7	15	1	20	35	35	35	5	31	4	1
El Mobile	35	28	7	15	1	20	35	35	35	5	31	4	1
La Virgen	41	23	18	30	-	25	41	41	41	-	38	4	-
La Virgen	41	23	18	30	-	25	41	41	41	-	38	4	-
Guana Creek	18	14	4	17	-	11	18	18	18	-	17	-	-
Guana Creek	18	14	4	17	-	11	18	18	18	-	17	-	-
El Carmen	26	22	4	26	-	19	26	26	26	1	21	-	-
El Carmen	26	22	4	26	-	19	26	26	26	1	21	-	-
Pueblo Nuevo	43	40	3	21	-	29	42	43	43	1	42	2	1
Pueblo Nuevo	43	40	3	21	-	29	42	43	43	1	42	2	1
La Sardina	82	79	3	42	1	37	82	82	82	4	76	9	1
La Sardina	82	79	3	42	1	37	82	82	82	4	76	9	1
San Antonio del Pozol	69	63	6	54	1	52	69	69	69	4	67	4	-
San Antonio del Pozol	69	63	6	54	1	52	69	69	69	4	67	4	-
San Jerónimo	44	34	10	27	-	19	44	44	35	2	20	1	1
San Jerónimo	44	34	10	27	-	19	44	44	35	2	20	1	1
Cedro Macho	53	50	3	37	2	22	49	53	38	2	38	5	-
Cedro Macho	53	50	3	37	2	22	49	53	38	2	38	5	-
Loma Linda	37	34	3	37	-	32	37	37	36	1	37	1	-
Loma Linda	37	34	3	37	-	32	37	37	36	1	37	1	-
La Virgen	84	77	7	56	-	49	83	84	81	-	75	11	3
La Virgen	84	77	7	56	-	49	83	84	81	-	75	11	3
El Diamante	53	46	7	31	-	29	53	53	53	-	40	1	1
El Diamante	53	46	7	31	-	29	53	53	53	-	40	1	1
El Coloradito	52	49	3	24	7	39	52	52	52	5	29	4	2
El Coloradito	52	49	3	24	7	39	52	52	52	5	29	4	2
Santa Rita de los Peñones	78	67	11	47	1	50	77	78	76	3	16	3	-
Santa Rita de los Peñones	78	67	11	47	1	50	77	78	76	3	16	3	-
Boquita de Silva	72	61	11	48	3	46	72	72	72	7	39	3	-
Boquita de Silva	72	61	11	48	3	46	72	72	72	7	39	3	-
Boquita de Silva No 2	36	32	4	21	-	16	36	36	35	2	14	5	1
Boquita de Silva No 2	36	32	4	21	-	16	36	36	35	2	14	5	1
San Francisco	164	140	24	15	2	76	134	164	164	10	100	5	2
San Francisco	164	140	24	15	2	76	134	164	164	10	100	5	2
El Coco No 1	25	23	2	17	1	18	25	25	25	1	21	1	-
El Coco No 1	25	23	2	17	1	18	25	25	25	1	21	1	-
El Coco No 2	26	24	2	19	-	14	26	26	26	-	26	1	-
El Coco No 2	26	24	2	19	-	14	26	26	26	-	26	1	-
Villa Nueva	45	41	4	29	-	23	44	45	45	1	44	2	-
Villa Nueva	45	41	4	29	-	23	44	45	45	1	44	2	-
Rubén Darío	38	31	7	30	-	25	38	38	38	7	37	4	1
Rubén Darío	38	31	7	30	-	25	38	38	38	7	37	4	1
Camilo Ortega	9	8	1	7	-	6	9	9	9	-	9	-	-
Camilo Ortega	9	8	1	7	-	6	9	9	9	-	9	-	-

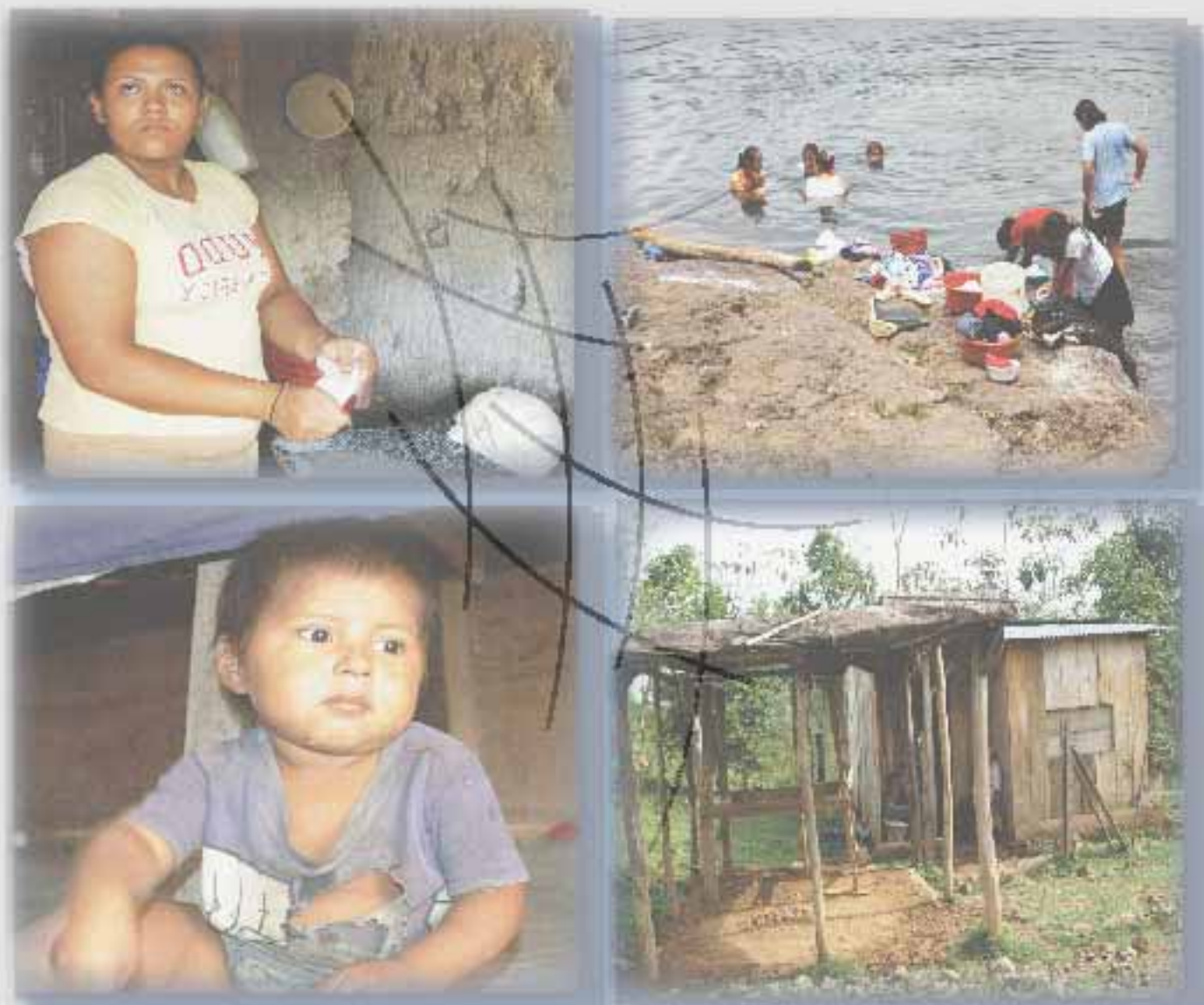

Capítulo II

Mapa de Pobreza Extrema Municipal por el Método de Necesidades Básicas Insatisfechas (NBI)

CAPÍTULO II. MAPA DE POBREZA EXTREMA MUNICIPAL POR EL MÉTODO DE NECESIDADES BÁSICAS INSATISFECHAS (NBI)

Definiciones Básicas

Los mapas de pobreza tienen el propósito de ordenar, de acuerdo a su nivel de pobreza, las diferentes zonas geográficas de un país como los departamentos, regiones, municipios y áreas más pequeñas inclusive. Con este ordenamiento se tiene una idea confiable de la distribución de la pobreza y representa una herramienta útil para la planeación de políticas y programas para priorizar y asignar eficazmente los recursos que contribuyan a la reducción de la pobreza. El objetivo de este instrumento es “focalizar” e incrementar la eficacia de los recursos para atender a los más pobres.

El presente “Mapa de Pobreza Extrema Municipal” fue elaborado a partir de datos del VIII Censo Nacional de Población y IV de Vivienda 2005 y en base a la Metodología de Necesidades Básicas Insatisfechas (NBI),

El método NBI se basa en la identificación de un nivel mínimo de satisfacción de necesidades básicas que permite dimensionar la pobreza a través de indicadores estructurales agregados como: hacinamiento, vivienda inadecuada, servicios insuficientes (agua y saneamiento), baja educación y dependencia económica. Este método parte de una conceptualización multidimensional de la pobreza, al considerar diferentes aspectos del desarrollo social.

Para su aplicación se siguen los pasos siguientes:

1. Se identifican las necesidades que se consideran básicas al interior del hogar.
2. Se establecen indicadores que permiten medir el grado de satisfacción, a nivel de cada variable.
3. Se define un nivel mínimo de satisfacción para cada indicador, debajo del cual se considera que el hogar no satisface la necesidad.
4. Se aplica la clasificación de pobreza a cada hogar, la cual es atribuible a cada uno de sus miembros.

Los cinco indicadores estructurales se definen de la siguiente manera:

- (i) **Hacinamiento:** Se refiere a la utilización del espacio de alojamiento de la vivienda según el número de miembros por hogar.
- (ii) **Vivienda inadecuada:** Se refiere a establecer el nivel de calidad (adecuado/inadecuado) de los materiales de construcción de las paredes, techo y pisos de la vivienda. Una vivienda será calificada como adecuada, en caso de la presencia de dos combinaciones cualquiera de materiales de pared-techo-piso, considerados como aceptables. En caso contrario (con sólo la presencia de un material aceptable o ninguno), se considerará como vivienda inadecuada.

- (iii) **Servicios insuficientes:** Se refiere a los hogares que no cuentan con una fuente adecuada de agua y un sistema adecuado de eliminación de excretas.
- (iv) **Baja educación:** Mide el acceso a los servicios de educación básica, por parte de los niños que se encuentran en edad escolar. Se estableció que se calificaría con baja educación al hogar (tanto del área urbana como de la rural), cuando hubiera al menos un niño de 7 a 14 años de edad, que no asista actualmente a la escuela.
- (v) **Dependencia económica:** Se refiere a calificar simultáneamente el nivel educativo del jefe de hogar, así como el acceso al empleo de sus miembros, mediante la construcción de una tasa de dependencia laboral.

Partiendo de estos cinco indicadores se construye un índice agregado NBI que califica a los hogares en alguna situación de pobreza.

Los criterios para la estratificación de los hogares son los siguientes:

- Todos los hogares que tienen satisfechas las cinco necesidades básicas (indicadores) son considerados No Pobres.
- Los que tienen descubierta una necesidad básica, se definen como hogares Pobres No Extremos.
- Los que tienen dos o más necesidades básicas descubiertas, se consideran hogares Pobres Extremos².

A partir de este *Índice de Pobreza* se elabora el Mapa de Pobreza Extrema Municipal partiendo del cálculo de dos variables: (1) cuánto representan los hogares en condición de pobreza extrema al interior de los barrios y comarcas del municipio (Incidencia) y (2) cómo se distribuyen éstos, respecto al total de hogares en pobreza extrema del municipio (Distribución). Ambos conceptos, *Incidencia de pobreza* y *Distribución de la pobreza*, son dos aspectos o variables a medir y se calculan de la siguiente manera.

Incidencia de la pobreza extrema: Calcula el número de pobres extremos como una proporción de la población total. Determina la proporción de la población cuyo número de necesidades básicas insatisfechas es superior a dos NBI.

Distribución de la pobreza extrema: es la contribución de cada barrio, comarca o municipio a la pobreza extrema del municipio o país. Identificando el número de hogares y población que se encuentran en la condición de pobreza extrema.

El Mapa de Pobreza Extrema Municipal que se presenta en este documento refleja la incidencia de la pobreza extrema y muestra los porcentajes de pobreza extrema de cada Barrio y/o Comarca agrupado en cuartiles.

La Metodología de los cuartiles ordena el conjunto de datos en orden ascendente y calcula puntos de corte que dividen a las observaciones en cuatro estratos utilizando los porcentajes de la incidencia de la pobreza extrema, de

2 Menjivar, R y Trejos J. (1990) "La Pobreza en América Central" FLACSO San José.

manera que cada estrato contenga el 25% de los datos. Dichos estratos están formados por la proporción de hogares en situación de pobreza extrema que presentan los barrios y/o comarcas de cada municipio, clasificándolos en las siguientes cuatro categorías:

Pobreza severa: Considera todos los municipios, barrios o comarcas que se encuentran por encima del tercer cuartil de los hogares en pobreza extrema.

Pobreza alta: Considera todos los municipios, barrios o comarcas que se encuentran por encima del segundo cuartil, pero por debajo del tercer cuartil de los hogares en pobreza extrema.

Pobreza media: Considera todos los municipios, barrios o comarcas que se encuentran por encima del primer cuartil, pero por debajo del segundo cuartil de los hogares en pobreza extrema.

Pobreza baja: Considera todos los municipios, barrios o comarcas que se encuentran por debajo del primer cuartil de los hogares en pobreza extrema.

CUADRO 4.1. INDICADORES DE NECESIDADES BÁSICAS INSATISFECHAS POR HOGAR AL MENOR NIVEL DE DESAGREGACIÓN GEOGRÁFICA.

Principales Indicadores de Pobreza				
Municipio, Barrio y Comarca	No Pobre	Pobre No Extremo	Pobre Extremo	Total
EL RAMA	12.0	28.2	59.9	100.0
Barrio				
Villa Enap	8.6	32.9	58.6	100.0
Villa Mardesky	20.3	35.6	44.1	100.0
Villa Austria	12.5	27.9	59.6	100.0
Germán Pomares	13.2	28.4	58.5	100.0
Central	32.6	34.8	32.6	100.0
San Pedro	11.9	35.6	52.5	100.0
La Primavera	18.5	41.4	40.1	100.0
Comarca				
Kurmwacito		22.2	77.8	100.0
La Dania	5.3	25.6	69.2	100.0
La Toalla	6.6	23.0	70.5	100.0
San Rafael	0.0	8.8	91.2	100.0
EL Guabo	6.7	23.3	70.0	100.0
Poza Redonda	9.1	14.8	76.1	100.0
Salto Grande	9.1	18.2	72.7	100.0
El Jobito	12.0	38.9	49.1	100.0
El Jobo	22.2	33.3	44.4	100.0
Pilan	5.4	14.3	80.4	100.0
Kilalka	4.0	28.0	68.0	100.0
Cerro Grande	5.1	21.0	73.9	100.0
Isla Grande	3.9	22.4	73.7	100.0
Mirasol	3.0	20.9	76.1	100.0
Bella Vista	5.4	19.2	75.4	100.0
La Piñuela		8.5	91.5	100.0
Ignacia	5.0	30.0	65.0	100.0
Caño Valentín	0.0	24.3	75.7	100.0
Cabecera de Valentín	0.0	23.1	76.9	100.0
El Toro	0.0	12.5	87.5	100.0
Nuevo Sauce	0.0	34.8	65.2	100.0
Salto de la Cruz	0.0	18.4	81.6	100.0
Pijibay	14.8	25.9	59.3	100.0
San Jerónimo	2.6	31.6	65.8	100.0
Wapi	11.4	35.4	53.1	100.0
Correntada Larga	3.2	14.7	82.1	100.0
El Garrobo	0.0	10.0	90.0	100.0
Tutuwaka	1.9	18.1	80.0	100.0
Musuwaka	7.6	33.3	59.1	100.0
El Limón	7.7	19.2	73.1	100.0
Monte de Oro	6.9	32.8	60.3	100.0
Minas de Kislalala	2.0	26.0	72.0	100.0
La Tigra	2.6	18.4	78.9	100.0
Caño de Adolfo	5.0	20.0	75.0	100.0
Monte Rosa	15.2	33.9	50.9	100.0
Aguas Calientes	7.9	32.9	59.2	100.0
Santa Rita	11.8	29.4	58.8	100.0
La Palma	2.0	14.0	84.0	100.0
Caño Wilson	3.1	23.1	73.8	100.0
La Raicilla	14.7	26.5	58.8	100.0
Mataka	5.7	39.6	54.7	100.0
Kislalala	6.3	37.5	56.3	100.0
Kislalala No 1	7.9	24.7	67.4	100.0
Kislalala No 2	10.1	32.8	57.1	100.0
Caño García	9.6	27.4	63.0	100.0
La Concha	5.3	33.3	61.4	100.0
Zaragoza	14.3	19.6	66.1	100.0
Muelle Real	11.1	26.7	62.2	100.0
Calderón	2.2	30.4	67.4	100.0
Cuatro Esquinas	0.0	9.5	90.5	100.0
El Areño	16.9	36.0	47.2	100.0
Colorado	17.1	32.9	50.0	100.0
Las Lapas	14.0	25.6	60.5	100.0
Chalmeca Arriba	16.1	38.7	45.2	100.0
Chalmeca Central	0.0	21.6	78.4	100.0
Chalmeca Abajo	15.6	31.1	53.3	100.0
San Ramón		14.3	85.7	100.0
Soncuan	6.8	18.2	75.0	100.0
La Sampopa	31.3	18.8	50.0	100.0
San Brown	2.6	11.8	85.5	100.0

CUADRO 4.1. INDICADORES DE NECESIDADES BÁSICAS INSATISFECHAS POR HOGAR AL MENOR NIVEL DE DESAGREGACIÓN GEOGRÁFICA

Municipio, Barrio y Comarca	Principales Indicadores de Pobreza			Total
	No Pobre	Pobre No Extremo	Pobre Extremo	
Santa Rosa	20.5	37.3	42.2	100.0
Oscar Brenes	20.0	30.0	50.0	100.0
El Silencio	7.1	14.3	78.6	100.0
La Esperanza	24.7	33.5	41.8	100.0
La Corona	22.7	42.4	34.8	100.0
Diamante Rojo	16.1	48.4	35.5	100.0
El Recreo	38.7	37.3	23.9	100.0
El Amparo	8.1	32.4	59.5	100.0
Las Palmera	14.3	42.9	42.9	100.0
San Agustín	9.5	26.2	64.3	100.0
Pablo Úbeda	15.8	42.1	42.1	100.0
La Mosquilla	12.9	48.4	38.7	100.0
El Paraíso	9.5	19.0	71.4	100.0
Magnolia	8.6	27.1	64.3	100.0
El Banco	27.3	36.4	36.4	100.0
María Cristina	20.3	30.5	49.2	100.0
El Milán	4.2	20.8	75.0	100.0
Tutumbá	0.0	23.3	76.7	100.0
Pijibay	7.3	23.2	69.5	100.0
El Embudo	0.0	18.6	81.4	100.0
La Ceiba	0.0	18.4	81.6	100.0
La Concha	15.1	28.3	56.6	100.0
El Castillo	25.0	42.2	32.8	100.0
Fruta de Pan	13.9	50.0	36.1	100.0
San Luis	23.1	61.5	15.4	100.0
El Pavón	13.7	27.4	58.9	100.0
El Delirio	3.6	25.0	71.4	100.0
Julio Bultrago	16.1	28.6	55.4	100.0
La Fortuna	1.3	22.8	75.9	100.0
Las Iguanas	23.6	37.4	39.0	100.0
El Palmar	2.3	16.3	81.4	100.0
Boca Azullita	2.3	20.9	76.7	100.0
Boca Azul	0.0	7.1	92.9	100.0
El Murciélago	1.3	12.5	86.3	100.0
El Porvenir	16.3	32.7	51.0	100.0
Guadalupe	13.0	22.1	64.9	100.0
El Mobile	5.7	28.6	65.7	100.0
La Virgen	0.0	17.1	82.9	100.0
Guana Creek	5.6	11.1	83.3	100.0
El Carmen	0.0		100.0	100.0
Pueblo Nuevo	2.3	9.3	88.4	100.0
La Sardina	2.4	20.7	76.8	100.0
San Antonio del Pozol		7.2	92.8	100.0
San Jerónimo	9.1	25.0	65.9	100.0
Cedro Macho	11.3	56.6	32.1	100.0
Loma Linda	0.0	2.7	97.3	100.0
La Virgen	0.0	16.7	83.3	100.0
El Diamante	0.0	9.4	90.6	100.0
El Coloradito	1.9	19.2	78.8	100.0
Santa Rita de los Peñones	1.3	20.5	78.2	100.0
Boquilla de Silva	0.0	20.8	79.2	100.0
Boquilla de Silva No 2	5.6	16.7	77.8	100.0
San Francisco	25.0	33.5	41.5	100.0
El Coco No 1	0.0	12.0	88.0	100.0
El Coco No 2	0.0	30.8	69.2	100.0
Villa Nueva	0.0	26.7	73.3	100.0
Rubén Darío	0.0	0.0	100.0	100.0
Camilo Ortega	0.0	11.1	88.9	100.0

CUADRO 4.2 INCIDENCIA DE LA POBREZA POR HOGAR AL MENOR NIVEL DE DESAGREGACIÓN GEOGRÁFICA

Municipio, Barrio, Comarca y Comunidad	Principales Indicadores de Pobreza				
	Índice de Hacinamiento	Índice de Servicios Insuficientes	Índice de Vivienda Inadecuada	Índice de Baja Educación	Índice de Dependencia Económica
EL RAMA	31.9	67.3	13.4	36.7	58.0
Barrio					
Villa Enap	31.4	87.0	18.6	20.5	50.0
Villa Mardesky	25.4	48.3	18.9	7.3	52.5
Villa Austria	43.3	67.3	43.3	23.8	51.9
Germán Pomares	27.7	71.8	22.4	16.6	57.4
Central	15.7	46.4	16.0	10.6	35.9
San Pedro	20.6	74.7	18.9	10.0	45.8
La Primavera	20.5	69.4	16.5	5.2	34.0
Comarca					
Kurinwacito	40.7	77.8	25.9	42.8	74.1
La Danta	40.6	73.1	16.5	53.1	63.9
La Toalla	39.3	77.0	6.6	55.8	75.4
San Rafael	64.7	82.4	14.7	53.8	70.8
EL Guabo	30.0	83.3	22.7	76.9	63.3
Poza Redonda	30.7	83.0	8.0	57.7	73.9
Salto Grande	27.3	81.8	0.0	75.0	72.7
El Jobito	13.0	59.3	2.8	48.5	61.1
El Jobo	29.6	33.3	11.1	61.1	48.1
Pilan	42.9	69.6	25.0	72.5	62.5
Kilaika	30.0	71.4	4.0	56.7	60.0
Cerro Grande	35.5	81.9	13.8	74.2	65.2
Isla Grande	40.8	76.0	14.5	56.9	68.4
Mirasol	31.3	82.1	3.0	66.0	70.1
Bella Vista	31.5	76.2	0.8	57.1	74.6
La Piñuela	50.8	93.2	8.5	97.6	69.5
Ignacia	10.0	85.0	15.0	71.4	70.0
Caño Valentin	18.9	97.3	8.1	42.9	64.9
Cabecera de Valentin	43.6	84.6	12.8	64.3	59.0
El Toro	39.3	92.9	10.7	73.7	80.4
Nuevo Sauce	17.4	73.9	13.0	40.0	65.2
Salto de la Cruz	42.1	94.7	5.3	32.1	68.4
Pijibay	25.9	77.8	7.4	15.8	55.6
San Jerónimo	23.7	86.8	7.9	40.0	60.5
Wapi	35.4	35.8	23.2	33.9	66.8
Correntada Larga	45.3	92.6	2.1	32.8	63.2
El Garrobo	50.0	100.0	5.0	85.7	55.0
Tutuwaka	45.6	88.8	28.0	40.8	67.0
Musuwaka	28.8	45.3	7.6	47.8	65.2
El Limón	38.5	65.4	15.4	57.4	70.5
Monte de Oro	25.9	82.8	1.7	51.5	50.0
Minas de Kisilala	34.0	86.0	2.0	24.2	72.0
La Tigra	26.3	84.2	7.9	44.4	76.3
Caño de Adolfo	28.3	91.7	18.3	27.0	63.3
Monte Rosa	32.1	53.6	5.4	42.6	54.5
Aguas Calientes	40.8	53.9	9.2	48.9	60.5
Santa Rita	39.2	47.1	13.7	51.4	76.5
La Palma	50.0	72.0	16.0	42.1	82.0
Caño Wilson	35.4	80.0	10.8	59.4	63.1
La Raicilla	25.0	58.8	8.8	61.1	52.9
Mataka	26.4	79.2	18.9	37.1	47.2
Kisilala	12.5	62.5	0.0	66.7	56.3
Kisilala No 1	36.0	65.9	9.0	49.1	75.3
Kisilala No 2	22.7	65.5	7.6	34.2	57.1
Caño García	31.5	65.8	16.4	70.0	65.8
La Concha	28.1	85.1	3.5	41.0	51.8
Zaragoza	21.4	73.2	3.6	52.9	64.3
Muelle Real	33.3	66.7	22.2	59.4	48.9
Calderón	28.3	86.7	8.7	39.3	54.3
Cuatro Esquinas	47.6	85.7	23.8	46.2	90.5
El Areño	23.6	47.2	19.1	38.5	57.3
Colorado	18.3	68.3	1.2	44.4	51.2

CUADRO 4.2. INCIDENCIA DE LA POBREZA POR HOGAR AL MENOR NIVEL DE DESAGREGACIÓN GEOGRÁFICA

Municipio, Barrio, Comarca y Comunidad	Principales Indicadores de Pobreza				
	Índice de Hacimientos	Índice de Servicios Insuficientes	Índice de Vivienda Inadecuada	Índice de Baja Educación	Índice de Dependencia Económica
Las Lapas	37.2	52.4	2.3	42.3	74.4
Chalmeca Arriba	35.5	12.9	0.0	58.8	74.2
Chalmeca Central	56.8	63.9	13.5	53.6	83.8
Chalmeca Abajo	26.7	64.4	0.0	28.6	48.9
San Ramón	34.3	97.1	11.4	40.0	74.3
Soncuan	36.4	79.5	15.9	48.1	65.9
La Sampopa	37.5	25.0	12.5	27.3	62.5
San Brown	56.6	77.6	30.3	56.3	71.1
Santa Rosa	24.1	40.4	10.2	33.0	50.6
Oscar Brenes	30.0	56.7	3.3	33.3	53.3
El Silencio	21.4	71.4	21.4	60.0	71.4
La Esperanza	29.2	40.7	15.4	13.1	53.1
La Corona	18.2	53.0	3.0	44.7	37.9
Diamante Rojo	27.4	43.5	3.2	41.2	45.2
El Recreo	26.8	17.7	1.4	15.1	41.5
El Amparo	16.2	91.9	5.4	34.8	56.8
Las Palmera	20.6	44.4	0.0	28.6	66.7
San Agustín	28.2	66.7	14.3	57.7	52.4
Pablo Úbeda	0.0	68.4	0.0	40.0	42.1
La Mosquitia	29.0	48.4	13.3	35.7	45.2
El Paraíso	40.5	71.4	9.5	33.3	64.3
Magnolia	37.1	81.4	15.7	51.2	45.7
El Banco	13.6	40.9	4.5	16.7	50.0
Maria Cristina	33.9	55.9	22.0	21.6	52.5
El Milán	41.7	75.0	12.5	31.8	70.8
Tutumbla	16.3	100.0	0.0	22.7	74.4
Pijibay	40.2	76.8	10.0	41.8	67.1
El Embudo	37.2	100.0	2.3	57.1	65.1
La Ceiba	38.8	98.0	8.2	29.4	73.5
La Concha	39.6	52.8	11.3	42.1	52.8
El Castillo	18.8	59.4	4.7	33.3	20.3
Fruta de Pan	27.8	44.4	5.6	23.8	55.6
San Luis	15.4	61.5	0.0	20.0	15.4
El Pavón	28.4	78.9	8.4	16.1	54.7
El Delirio	17.9	67.9	10.7	29.4	78.6
Julio Buitrago	42.9	35.7	5.4	19.0	69.6
La Fortuna	27.8	94.9	25.3	46.8	65.8
Las Iguanas	23.6	47.2	0.8	12.1	52.0
El Palmar	46.5	95.3	4.7	84.6	62.8
Boca Azulita	23.3	95.3	2.3	78.9	65.1
Boca Azul	50.0	92.9	7.1	100.0	92.9
El Murciélago	52.5	93.8	22.5	52.7	61.3
El Porvenir	30.6	57.1	20.4	12.1	46.9
Guadalupe	29.9	76.6	1.3	38.3	49.4
El Mobile	42.9	76.5	20.0	50.0	62.9
La Virgen	43.9	97.6	31.7	25.0	75.6
Guana Creek	44.4	94.4	0.0	41.7	66.7
El Carmen	73.1	100.0	7.7	33.3	84.6
Pueblo Nuevo	53.5	81.4	2.3	34.5	81.4
La Sardina	35.4	93.9	9.8	32.7	64.6
San Antonio del Pozol	69.6	98.6	37.7	37.0	82.6
San Jerónimo	29.5	88.6	20.5	50.0	52.3
Cedro Macho	18.9	81.1	14.6	50.0	22.6
Loma Linda	75.7	100.0	2.7	60.7	64.9
La Virgen	45.2	100.0	12.0	50.0	85.5
El Diamante	39.6	86.8	1.9	94.4	92.5
El Coloradito	57.7	76.9	19.2	43.2	67.3
Santa Rita de los Peñones	48.7	97.4	9.0	60.8	55.1
Boquita de Silva	43.1	93.1	22.2	45.0	69.4
Boquita de Silva No 2	33.3	88.9	8.3	58.3	66.7
San Francisco	32.3	29.9	1.2	28.1	50.0
El Coco No 1	48.0	100.0	28.0	92.9	76.0
El Coco No 2	38.5	92.3	0.0	92.9	53.8
Villa Nueva	35.6	100.0	15.6	57.7	53.3
Rubén Darío	52.6	97.4	23.7	66.7	71.1
Camilo Ortega	55.6	100.0	11.1	85.7	77.8

CUADRO 4.3 DISTRIBUCIÓN DE HOGARES Y POBLACIÓN EN POBREZA EXTREMA AL MENOR NIVEL DE DESAGREGACIÓN GEOGRÁFICA

Municipio, Barrio y Comarca	Principales Indicadores de Pobreza	
	Hogares en Pobreza Extrema	Población en Pobreza Extrema
EL RAMA	5 827	35 640
Barrio		
Villa Enap	41	247
Villa Mardesky	26	173
Villa Austria	62	353
Germán Pomares	373	2196
Central	147	808
San Pedro	186	1 003
La Primavera	119	706
Comarca		
Kurinwacito	21	137
La Danta	92	641
La Toalla	43	292
San Rafael	31	221
EL Guabo	21	118
Poza Redonda	67	405
Salto Grande	8	64
El Jobito	53	361
El Jobo	12	76
Pilan	45	286
Klaika	34	193
Cerro Grande	102	686
Isla Grande	56	401
Mirasol	51	324
Bella Vista	98	673
La Pifuela	54	379
Ignacia	13	57
Caño Valentín	28	144
Cabecera de Valentín	30	190
El Toro	49	335
Nuevo Sauce	15	94
Salto de la Cruz	31	194
Pijibay	16	86
San Jerónimo	25	203
Wapi	195	1 178
Correntada Larga	78	507
El Garrobo	18	108
Tutuwaka	172	1 152
Musuwaka	39	215
El Limón	57	347
Monte de Oro	35	244
Minas de Ksilala	36	264
La Tigra	30	199
Caño de Adolfo	45	252
Monte Rosa	57	342
Aguas Calientes	45	282
Santa Rita	30	186
La Palma	42	258
Caño Wilson	48	283
La Raicilla	40	232
Mataka	29	162
Ksilala	9	49
Ksilala No 1	60	376
Ksilala No 2	68	402
Caño García	46	288
La Concha	70	400

CUADRO 4.3. DISTRIBUCIÓN DE HOGARES Y POBLACIÓN EN POBREZA EXTREMA AL MENOR NIVEL DE DESAGREGACIÓN GEOGRÁFICA

Municipio, Barrio y Comarca	Principales Indicadores de Pobreza	
	Hogares en Pobreza Extrema	Población en Pobreza Extrema
Zaragoza	37	217
Muelle Real	28	181
Calderón	31	179
Cuatro Esquinas	19	109
El Areño	42	226
Colorado	41	221
Las Lapas	26	165
Chalmeca Arriba	14	95
Chalmeca Central	29	196
Chalmeca Abajo	24	142
San Ramón	30	153
Soncuan	33	198
La Sampopa	8	54
San Brown	65	382
Santa Rosa	70	418
Oscar Brenes	15	95
El Silencio	11	60
La Esperanza	293	1 664
La Corona	23	143
Diamante Rojo	22	135
El Recreo	34	221
El Amparo	22	136
Las Palmera	27	157
San Agustín	27	153
Pablo Úbeda	8	31
La Mosquitia	12	61
El Paraíso	30	211
Magnolia	45	296
El Banco	8	43
Maria Cristina	29	184
El Milán	18	110
Tutumbia	33	174
Pijibay	57	360
El Embudo	35	227
La Ceiba	40	246
La Concha	30	181
El Castillo	21	113
Fruta de Pan	13	102
San Luis	2	11
El Pavón	56	350
El Delirio	20	97
Julio Buitrago	31	203
La Fortuna	60	321
Las Iguanas	48	269
El Palmar	35	183
Boca Azullita	33	164
Boca Azul	13	72
El Murciélagos	69	391
El Porvenir	25	138
Guadalupe	50	300
El Mobile	23	156
La Virgen	34	195
Guana Creek	15	102
El Carmen	26	179
Pueblo Nuevo	38	250
La Sardina	63	375
San Antonio del Pozol	64	437
San Jerónimo	29	150
Cedro Macho	17	100
Loma Linda	36	242

CUADRO 4.3. DISTRIBUCIÓN DE HOGARES Y POBLACIÓN EN POBREZA EXTREMA AL MENOR NIVEL DE DESAGREGACIÓN GEOGRÁFICA

Municipio, Barrio y Comarca	Principales Indicadores de Pobreza	
	Hogares en Pobreza Extrema	Población en Pobreza Extrema
La Virgen	70	460
El Diamante	48	327
El Coloradito	41	286
Santa Rita de los Peñones	61	397
Boquita de Silva	57	313
Boquita de Silva No 2	28	180
San Francisco	68	483
El Coco No 1	22	125
El Coco No 2	18	102
Villa Nueva	33	188
Rubén Darío	38	228
Camilo Ortega	8	55

MAPA 2. INCIDENCIA DE LA POBREZA EXTREMA POR HOGAR SEGÚN MUNICIPIO

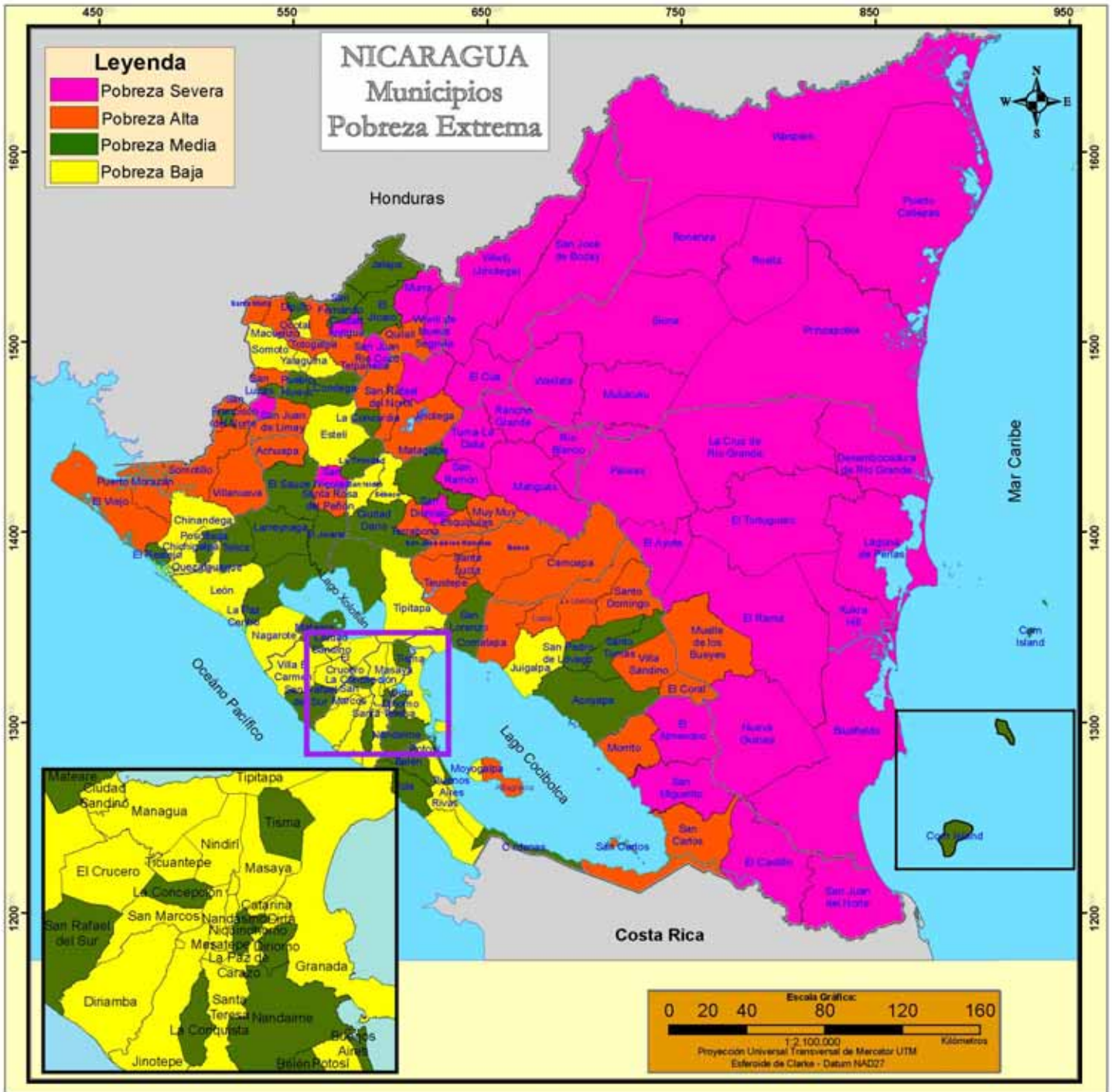

INCIDENCIA DE LA POBREZA EXTREMA POR HOGAR SEGÚN MUNICIPIO

No.	Municipios	Total de Población	Total de Hogares	Incidencia de la Pobreza Extrema	No.	Municipios	Total de Población	Total de Hogares	Incidencia de la Pobreza Extrema
	NACIONAL	2 224 814	372 996	36.7	1	El Sauce	14 030	2 323	42.2
1	El Tortuguero	20 520	3 117	87.4	2	El Júcaro	13 011	2 130	42.2
2	Desembocadura de Río Grande	3 170	544	86.1	3	Acoyapa	9 494	1 410	42.0
3	La Cruz de Río Grande	21 066	3 179	84.2	4	San Lorenzo	11 475	1 865	41.5
4	San José de Bocay	35 178	5 472	78.8	5	Cinco Pinos	3 471	565	41.1
5	Prinzapolka	13 766	1 925	78.7	6	Corn Island	2 966	596	40.9
6	Rosita	18 729	3 238	77.0	7	Cárdenas	3 397	568	40.3
7	El Ayote	9 943	1 608	76.2	8	El Realjeo	4 322	826	40.3
8	Suina	52 719	8 215	75.5	9	Las Sabanas	2 015	301	39.4
9	Wwili de Jinotega	46 373	7 619	74.4	10	Niquinohomo	6 729	1 148	38.2
10	Waslala	38 533	5 994	71.7	11	San Rafael del Sur	18 644	3 593	38.1
11	Bonanza	14 517	2 408	71.2	12	La Concordia	2 934	543	38.1
12	Mulukuku	23 287	3 795	70.9	13	La Paz Centro	12 848	2 348	37.7
13	Kukra - Hill	6 697	1 207	69.3	14	San Fernando	3 732	665	37.1
14	Pawwas	23 800	3 728	69.0	15	Matagalpa	59 083	9 969	37.1
15	Rancho Grande	19 822	3 110	68.6	16	Telica	10 477	1 810	36.5
16	Waspán	35 530	4 856	67.1	17	Jalapa	23 791	4 033	36.2
17	Murra	10 852	1 833	67.0	18	El Júcaral	4 647	819	36.2
18	El Cuá	31 222	4 971	65.8	19	Posoltega	7 517	1 274	35.9
19	El Castillo	14 521	2 338	65.7	20	Dipilto	2 347	395	35.5
20	Santa María de Pantasma	27 029	4 424	65.3	21	Belén	6 667	1 268	35.5
21	San José de Cusmapa	5 037	800	64.6	22	Dinamo	9 516	1 539	35.0
22	Puerto Cabezas	46 159	6 921	63.9	23	San Francisco Libre	3 967	697	34.4
23	El Tuma - La Dalia	39 967	6 633	62.7	24	Buenos Aires	2 127	423	33.8
24	Wwili de Nueva Segovia	11 392	1 908	62.6	25	La Concepción	12 226	2 110	33.6
25	Ciudad Antigua	3 390	564	62.1	26	Pueblo Nuevo	8 397	1 413	33.3
26	Laguna de Perlas	7 093	1 138	61.6	27	La Conquista	1 524	273	32.7
27	San Ramón	21 128	3 411	60.3	28	La Trinidad	7 910	1 403	32.3
28	El Rama	35 640	5 827	59.9	29	Mateare	11 075	2 034	32.2
29	San Juan de Nicaragua	930	162	59.6	30	Tisma	3 983	746	32.0
30	Mabuguán	27 348	4 620	59.1	31	Larreynaga	11 122	1 940	31.9
31	Bluefields	28 943	5 291	58.4	32	Condega	11 210	1 878	31.7
32	San Nicolás	4 488	722	57.9	33	Tola	8 167	1 418	31.7
33	San Dionisio	10 546	1 719	57.8	34	Santo Tomás	6 310	1 092	31.5
34	Río Blanco	20 216	3 230	57.7	35	Ciudad Dario	15 818	2 644	31.2
35	El Almendro	8 622	1 370	57.1	36	San Juan de Oriente	1 665	307	30.8
36	Nueva Guinea	42 396	7 036	56.0	37	Nandama	12 791	2 217	30.6
37	San Juan Río Coco	13 223	2 340	55.0	38	San Pedro de Lóvago	2 811	490	30.3
38	San Miguelito	10 873	1 767	54.7	1	Somoto	12 538	2 075	30.1
1	Totogalpa	7 339	1 090	53.7	2	Quezaltenango	3 023	571	29.9
2	Santa Rosa del Peñón	6 098	999	53.5	3	Villa El Carmen	9 550	1 811	29.7
3	Telpaneca	11 776	1 895	52.9	4	La Paz de Carazo	1 713	285	29.6
4	Santo Domingo	7 319	1 226	52.8	5	Chinandega	41 593	7 608	29.4
5	Achuapa	8 624	1 433	52.7	6	Yalagüina	3 715	615	29.4
6	San Lucas	7 718	1 258	52.2	7	Sébaco	11 255	1 942	29.3
7	El Coral	4 249	721	52.1	8	Tipitapa	34 373	6 127	29.2
8	Quitlil	15 956	2 584	51.9	9	Masatepe	10 979	1 906	29.0
9	San Pedro del Norte	2 891	478	51.7	10	Diná	2 133	376	28.2
10	Villanueva	15 396	2 494	51.4	11	Moyogalpa	3 111	577	28.1
11	San Sebastián de Yalí	15 665	2 635	51.3	12	San Isidro	6 175	1 026	28.0
12	Muelle de los Bueyes	13 081	2 205	51.2	13	Nandasmo	3 453	606	27.9
13	Puerto Morazán	7 502	1 457	51.1	14	San Marcos	9 417	1 694	27.5
14	La Libertad	6 465	1 132	50.2	15	Chichigalpa	14 582	2 584	26.5
15	San Carlos	21 821	3 892	49.9	16	Jugalpa	16 668	2 965	26.3
16	Comalapa	6 221	1 066	49.2	17	Dinamba	18 522	3 205	26.1
17	Morito	3 748	637	48.9	18	Granada	33 914	5 621	25.9
18	San Juan de Umay	8 047	1 382	48.8	19	Potosí	3 634	712	25.8
19	San Francisco del Norte	3 877	642	48.7	20	El Crucero	4 144	754	25.7
20	Camoapa	19 290	3 048	48.4	21	Palacagüina	4 187	672	24.7
21	Muy Muy	8 457	1 348	48.2	22	Santa Teresa	5 326	898	24.5
22	San José de los Remates	4 598	779	48.1	23	Masaya	41 797	6 954	24.4
23	San Rafael del Norte	9 616	1 659	47.7	24	San Jorge	2 289	451	24.3
24	Vila Sandino	7 150	1 279	47.4	25	Nagarote	9 876	1 861	24.2
25	Terrabona	7 076	1 191	47.4	26	Estelí	32 646	5 647	24.0
26	Santo Tomás del Norte	4 011	640	47.4	27	Catarina	2 181	379	23.7
27	Santa Lucía	4 551	826	47.3	28	Ciudad Sandino	20 705	3 500	22.2
28	Macueliz	3 280	551	46.5	29	Ocotul	9 134	1 654	21.4
29	Teustepe	14 268	2 462	46.3	30	San Juan del Sur	3 839	650	20.6
30	San Francisco de Cuapa	3 072	532	46.1	31	Ticuantepe	6 722	1 178	20.2
31	Jinotega	51 741	9 064	45.7	32	Conito	3 947	771	19.9
32	Somotillo	15 621	2 564	45.5	33	León	43 835	7 479	19.5
33	Boaco	26 305	4 504	45.0	34	Dolores	1 902	265	19.1
34	Esquipulas	8 471	1 461	44.8	35	Jinotepe	9 913	1 707	19.0
35	El Viejo	40 002	7 159	44.6	36	El Rosano	1 232	221	18.9
36	Atagracia	10 173	1 657	44.2	37	Nindirí	8 710	1 544	18.6
37	Santa María	2 252	368	44.1	38	Managua	189 818	31 970	15.7
38	Mozonte	3 649	575	43.1	39	Rivas	7 094	1 239	13.5

MAPA 3. INCIDENCIA DE LA POBREZA EXTREMA POR HOGAR SEGÚN BARRIO Y COMARCA

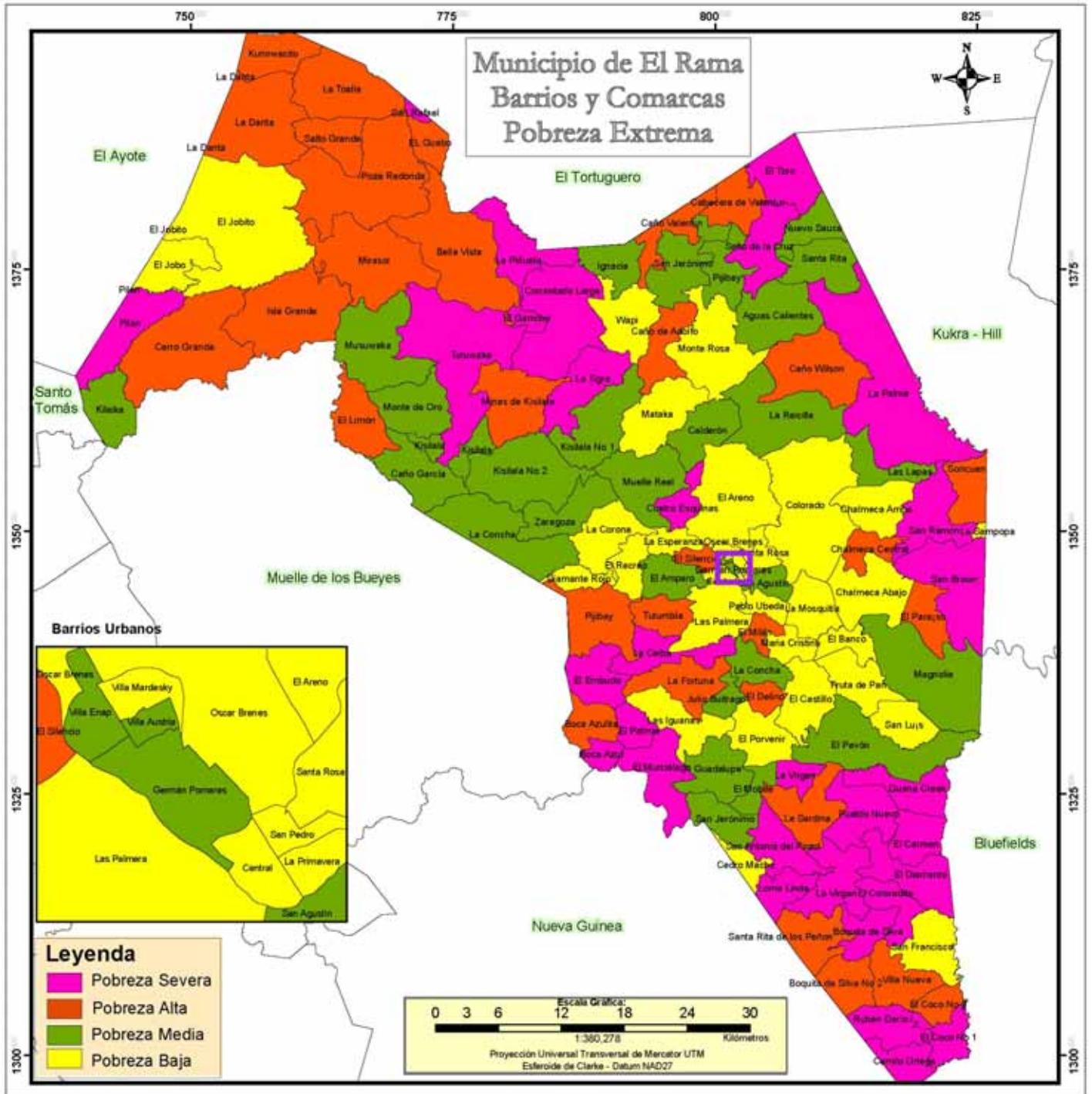



Capítulo III

III Censo Nacional Agropecuario 2001
(III CENAGRO)

CAPÍTULO III. III CENSO NACIONAL AGROPECUARIO 2001 (III CENAGRO)

Definiciones Básicas

Explotaciones Agropecuarias (EA's)

La unidad estadística de investigación en el III Censo Nacional Agropecuario es la Explotación Agropecuaria (EA), definida como: "Todo terreno que se utiliza total o parcialmente para la producción agropecuaria: agricultura, ganadería o una combinación de ambas, que se explota como unidad técnica y económica dentro de un municipio; sin consideración del tamaño, régimen de tenencia ni condición jurídica."

Productor o productora

La explotación agropecuaria es conducida por un productor o productora que se define como: la persona natural o jurídica que tiene responsabilidad técnica y económica de la explotación agropecuaria y que puede ser apoyado por un administrador o mandador. El productor o productora puede adoptar diferentes condiciones jurídicas:

Productor o productora individual (Persona Natural), "es la persona que trabaja y toma las decisiones en la explotación agropecuaria por sí misma."

Cooperativa, es una entidad productiva formada por diez o más personas constituidas legalmente y registrada de acuerdo a las leyes vigentes."

Colectivo familiar, definido como "dos o más individuos del mismo o diferentes hogares que explotan conjuntamente la explotación agropecuaria, donde la toma de decisiones la realizan en conjunto y los beneficios se reparten entre ellos."

Empresa, puede también adoptar la forma de empresa que es "una entidad jurídica o conjunto de entidades que poseen o controlan todas las actividades de producción de uno o varios establecimientos y explotaciones agropecuarias."

Comunidad indígena, comprende "las tierras bajo la jurisdicción o administración de comunidades indígenas, tribus o clanes y están dirigidas por un consejo de ancianos."

Administración pública, "son aquellas administradas por funcionarios de la administración central o local de país, declaradas de utilidad pública."

Cultivos anuales o temporales

Son aquellos que son sembrados nuevamente luego que fueron cosechados y su ciclo vegetativo por lo general es menor de un año. Por ejemplo el maíz, frijol, arroz, sorgo, maní, ajonjolí, soya, algodón y las hortalizas como la cebolla, chile, repollo, tomate, entre otros.

Cultivos permanentes y semi-permanentes

Son aquellos que no deben ser sembrados luego de cada cosecha, con ciclo vegetativo de uno a más años y en plantaciones compactas. Por ejemplo el cacao, caña de azúcar, coco, pitahaya y plátano, entre otros.

Existencia de ganado

Total de cabezas y número de animales existentes en las explotaciones agropecuarias como vacas, toros, bueyes (bovino), cerdos (porcino), caballos, yeguas, mulas, burros, asnos (equino), cabras y ovejas (caprino).

Total de aves de corral

Total de aves (pollos(as), gallinas, gallos, chompipes y otras aves de corral) existente en las Explotaciones Agropecuarias.

CUADRO 5. PRINCIPALES INDICADORES AGROPECUARIOS AL MENOR NIVEL DE DESAGREGACIÓN GEOGRÁFICA

Municipio, Comarca y Localidad	Principales Indicadores Agropecuarios								
	Explotaciones Agropecuarias (EA's)	Cooperativa, Colectivo Familiar, Empresa, Comunidad Indígena, Otras	Productores Agropecuarios Individuales		Productores Agropecuarios Individuales Analfabetas	Pertenece a alguna Organización de Productores Agropecuarios	EA's que Recibieron Asistencia Técnica Agropecuaria de:		
			Hombre	Mujer			MAG-FOR, INTA, IDR	ONG	Otras
EL RAMA	3 911	11	3 217	683	2 049	324	167	89	45
Urbano	31	1	25	5	11	2	4	-	-
Oscar Brenes	13	-	11	2	6	-	2	-	-
Germán Pomares	6	-	4	2	1	2	1	-	-
Justo Pastor	6	1	5	-	1	-	1	-	-
Santa Rosa	6	-	5	1	3	-	-	-	-
Comarca	3 880	10	3 192	678	2 038	322	163	89	45
Kurñwacito	130	-	116	14	72	1	1	-	-
Kurñwacito	46	-	40	6	28	-	-	-	-
La Toalla	52	-	48	4	25	1	-	-	-
La Danta	26	-	22	4	14	-	1	-	-
San Isidro	6	-	6	-	5	-	-	-	-
San Rafael	119	-	108	11	62	4	2	-	-
San Rafael	20	-	17	3	17	1	-	-	-
El Guabo	9	-	8	1	5	-	-	-	-
Salto Grande	11	-	11	-	4	2	-	-	-
Poza Redonda	69	-	63	6	29	1	2	-	-
Mirasol	10	-	9	1	7	-	-	-	-
El Jobo	35	-	32	3	18	2	-	-	-
El Jobo	35	-	32	3	18	2	-	-	-
El Jobito	86	-	73	13	52	3	-	-	-
El Jobito	75	-	65	10	47	3	-	-	-
Nawacito	6	-	4	2	3	-	-	-	-
La Tigra	5	-	4	1	2	-	-	-	-
Bella Vista	72	-	55	17	46	1	-	-	-
Bella Vista	72	-	55	17	46	1	-	-	-
La Piñuela	32	-	26	6	24	-	-	-	-
La Piñuelita	8	-	7	1	6	-	-	-	-
La Piñuela	24	-	19	5	18	-	-	-	-
Salto Las Cruces	128	-	108	20	65	5	6	-	1
El Toro	29	-	22	7	9	-	-	-	-
Cabecera de Valentin	14	-	10	4	10	2	2	-	-
Las Plavas	8	-	7	1	6	1	-	-	1
Nuevo Sauce	23	-	21	2	14	1	1	-	-
La Rita	13	-	13	-	4	-	-	-	-
Salto las Cruces	25	-	21	4	13	1	3	-	-
San Valentin	16	-	14	2	9	-	-	-	-
Wapi	139	2	106	31	67	3	9	-	-
Ignacia	10	-	10	-	5	-	1	-	-
Molejón	9	-	8	1	4	-	-	-	-
San Jerónimo	18	-	13	5	10	-	-	-	-
El Corozo	21	-	14	7	12	1	2	-	-
Wapi	34	-	26	8	14	-	2	-	-
Monte Rosa Centro	19	-	16	3	8	1	1	-	-
Caño Adolfo	28	2	19	7	14	1	3	-	-

CUADRO 5. PRINCIPALES INDICADORES AGROPECUARIOS AL MENOR NIVEL DE DESAGREGACIÓN GEOGRÁFICA

Municipio, Comarca y Localidad	Principales Indicadores Agropecuarios								
	Explotaciones Agropecuarias (EA's)	Cooperativa, Colectivo Familiar, Empresa, Comunidad Indígena, Otras	Productores Agropecuarios Individuales		Productores Agropecuarios Individuales Analfabetas	Pertenece a alguna Organización de Productores Agropecuarios	EA's que Recibieron Asistencia Técnica Agropecuaria de:		
			Hombre	Mujer			MAG-FOR, INTA, IDR	ONG	Otras
Correntada Larga	54	-	39	15	23	2	3	-	1
Correntada Larga	41	-	34	7	15	1	2	-	-
El Garobo	13	-	5	8	8	1	1	-	1
Tutuwaica	125	-	105	20	86	13	4	-	1
El Corozo	15	-	13	2	13	2	-	-	-
La Carbonera	17	-	14	3	10	1	-	-	-
El Portillo	8	-	6	2	6	-	-	-	-
Monte de Oro	44	-	32	12	31	5	-	-	1
Mina de Kisilala	41	-	40	1	26	5	4	-	-
Musuwaka	94	-	77	17	56	9	6	-	-
El Guayabo	22	-	20	2	13	5	-	-	-
Musuwaka	30	-	20	10	15	1	1	-	-
El Paraiso	42	-	37	5	28	3	5	-	-
Pilán	140	-	118	22	65	9	-	-	1
Cerro Grande	77	-	67	10	37	6	-	-	1
Isla Grande	43	-	34	9	18	2	-	-	-
Pilán	14	-	11	3	7	-	-	-	-
El Chipote	6	-	6	-	3	1	-	-	-
Kilaica	41	-	35	6	17	2	-	-	-
El Silencio	22	-	19	3	10	2	-	-	-
Kilaica	19	-	16	3	7	-	-	-	-
El Limón	89	-	77	12	59	9	2	-	2
El Limón	47	-	39	8	34	3	2	-	-
Las Breñas	29	-	28	1	16	5	-	-	2
Caño García	13	-	10	3	9	1	-	-	-
La Tigra	19	-	17	2	12	-	-	-	-
La Tigra	19	-	17	2	12	-	-	-	-
Agua Caliente	185	-	131	54	114	6	3	2	4
El Pijibay	23	-	16	7	15	-	-	-	-
La Palma	44	-	30	14	28	-	-	-	-
Agua Caliente	48	-	34	14	29	1	3	1	1
Monte Rosa	35	-	27	8	21	1	-	-	-
Caño Wilson	35	-	24	11	21	4	-	1	3
Metaka	102	-	81	21	44	6	7	1	-
Monte Rosa Sur	7	-	5	2	5	-	-	-	-
Calderón	31	-	23	8	10	2	4	-	-
Metaka	43	-	34	9	22	3	3	1	-
Muelle Real	21	-	19	2	7	1	-	-	-
Kisilala	114	1	96	17	56	14	11	1	6
Kisilala I	10	-	7	3	5	-	1	-	-
Kisilala II	63	1	57	5	27	9	4	-	5
Kisilala III	17	-	13	4	11	3	5	1	-
Metakita	16	-	11	5	9	2	1	-	-
La Virgen	8	-	8	-	4	-	-	-	-
La Concha	135	-	111	24	40	29	11	2	3
El Cacao	24	-	21	3	5	9	5	-	2
El Tigre	9	-	8	1	2	1	1	-	-
El Pital	5	-	4	1	-	2	-	-	-
La Concha I	57	-	45	12	22	11	1	2	1
La Concha II	21	-	16	5	6	3	1	-	-
El Diamante Rojo	19	-	17	2	5	3	3	-	-
Zaragoza	68	-	60	8	37	-	5	2	2
Cuatro Esquinas	16	-	13	3	10	-	2	-	-
Zaragoza	34	-	30	4	14	-	1	1	1
La Corona	18	-	17	1	13	-	2	1	1

CUADRO 5. PRINCIPALES INDICADORES AGROPECUARIOS AL MENOR NIVEL DE DESAGREGACIÓN GEOGRÁFICA

Municipio, Comarca y Localidad	Principales Indicadores Agropecuarios								
	Explotaciones Agropecuarias (EA's)	Cooperativa, Colectivo Familiar, Empresa, Comunidad Indígena, Otras	Productores Agropecuarios Individuales		Productores Agropecuarios Individuales Analfabetas	Pertenece a alguna Organización de Productores Agropecuarios	EA's que Recibieron Asistencia Técnica Agropecuaria de:		
			Hombre	Mujer			MAG-FOR, INTA, IDR	ONG	Otras
Raicilla	62	-	53	9	27	6	5	-	-
Raicilla	41	-	38	5	17	2	3	-	-
Semana Santa	21	-	17	4	10	4	2	-	-
Las Lapas	160	-	134	26	67	7	5	-	-
Kama	5	-	5	-	4	-	-	-	-
San Miguel	11	-	7	4	5	1	-	-	-
Las Lapas	68	-	56	12	31	4	1	-	-
El Colorado	78	-	68	10	27	2	4	-	-
Chalmeca	136	-	114	22	60	7	6	3	1
Soncuán	16	-	15	1	9	1	-	1	-
San Ramón	22	-	20	2	12	1	-	-	-
Chalmeca Arriba	28	-	20	8	13	2	1	-	-
Chalmeca Central	23	-	19	4	6	-	2	-	-
Chalmeca Abajo	27	-	23	4	4	3	2	1	1
Las Pizuelas	20	-	17	3	16	-	1	1	-
El Areño	57	-	45	12	18	10	11	1	-
El Areño	53	-	41	12	17	10	11	1	-
San Ratael	4	-	4	-	1	-	-	-	-
La Esperanza	93	3	74	16	28	10	14	3	2
Ciudadela	8	1	7	-	3	1	2	-	-
Peñas Blancas	5	-	3	2	2	-	1	1	-
La Esperanza	8	-	7	1	2	1	1	-	-
El Silencio	9	-	7	2	-	1	-	-	-
El Recreo	19	2	14	3	2	2	4	2	1
El Amparo	44	-	36	8	19	5	6	-	1
El Pijibay	111	-	86	25	68	4	6	-	1
Río Mico	7	-	6	1	3	-	-	-	-
El Pijibay	35	-	28	7	23	1	1	-	1
La Danita	8	-	5	3	1	-	1	-	-
Peña Blanca	13	-	9	4	3	3	4	-	-
Totumbá	21	-	17	4	19	-	-	-	-
La Ceiba	27	-	21	6	19	-	-	-	-
Las Palmeras	36	-	23	13	6	8	9	-	1
Las Palmeras	22	-	13	9	5	8	8	-	1
Los Medina	14	-	10	4	1	-	1	-	-
San Agustín	102	1	78	23	43	20	7	11	1
San Juan	24	1	19	4	6	7	1	4	-
San Agustín	18	-	12	6	10	2	-	-	1
Pablo Ubeda	5	-	4	1	-	1	-	1	-
19 de Julio	10	-	10	-	5	1	1	-	-
La Mosquilla	14	-	10	4	8	2	4	1	-
María Cristina	31	-	23	8	14	7	1	5	-
San Brown	66	-	60	6	41	2	3	3	1
Los Ramirez	5	-	5	-	2	-	-	-	-
San Brown	30	-	26	4	22	-	1	2	-
El Paraíso	31	-	29	2	17	2	2	1	1
Mahagane	60	-	53	7	28	6	1	1	-
Sisi	4	-	4	-	1	-	-	-	-
Magnolia	24	-	24	-	9	3	1	1	-
San Luis	17	-	12	5	11	-	-	-	-
Mahagane	15	-	13	2	7	2	-	-	-
El Castillo	172	1	128	43	78	43	7	11	6
El Banco	8	-	7	1	1	2	1	1	-
La Concha	26	-	19	7	14	2	1	-	2
El Delirio	33	1	26	6	11	19	2	9	2
Fruta de Pan	8	-	4	4	4	-	-	-	-
Los Pavones	37	-	28	9	15	4	1	-	-
El Castillo	42	-	28	14	18	16	-	1	2
Guana Creek	18	-	16	2	15	-	2	-	-

CUADRO 5. PRINCIPALES INDICADORES AGROPECUARIOS AL MENOR NIVEL DE DESAGREGACIÓN GEOGRÁFICA

Municipio, Comarca y Localidad	Principales Indicadores Agropecuarios								
	Explotaciones Agropecuarias (EA's)	Cooperativa, Colectivo Familiar, Empresa, Comunidad Indígena, Otras	Productores Agropecuarios Individuales		Productores Agropecuarios Individuales Analfabetas	Pertenece a alguna Organización de Productores Agropecuarios	EA's que Recibieron Asistencia Técnica Agropecuaria de:		
			Hombre	Mujer			MAG-FOR, INTA, IDR	ONG	Otras
Las Iguanas	333	-	274	59	185	41	4	22	3
La Fortuna	34	-	26	8	20	7	2	3	-
Mata de Caña	5	-	4	1	5	-	-	-	-
El Embudo	39	-	31	8	27	2	-	2	-
Nuevo Sol	6	-	5	1	3	-	-	-	-
Las Iguanas	49	-	40	9	26	17	2	13	1
El Palmar	29	-	20	9	19	1	-	-	-
Boca Azúlla	23	-	20	3	11	-	-	-	-
El Porvenir	42	-	37	5	17	8	-	4	-
El Murciélagu	45	-	36	9	25	1	-	-	2
Guadalupe	43	-	37	6	23	5	-	-	-
La Virgen	18	-	18	-	9	-	-	-	-
San Jerónimo	85	-	75	10	58	1	3	1	1
Mobil	30	-	28	2	13	1	1	-	-
San Jerónimo	42	-	36	6	35	-	2	1	1
Cedro Macho	13	-	11	2	10	-	-	-	-
La Sardina	75	-	68	7	44	4	-	2	5
Pueblo Nuevo	15	-	13	2	8	-	-	-	-
El Destino	10	-	10	-	4	4	-	-	1
La Sardina	50	-	45	5	32	-	-	2	4
El Diamante	45	-	41	4	30	3	-	-	-
El Diamante	45	-	41	4	30	3	-	-	-
San Antonio del Pozol	81	-	66	15	62	3	-	4	-
San Antonio del Pozol	28	-	23	5	25	1	-	2	-
El Virgen	43	-	34	9	30	2	-	1	-
Loma Linda	10	-	9	1	7	-	-	1	-
Los Peñones	33	-	21	12	14	8	3	-	1
Los Peñones	33	-	21	12	14	8	3	-	1
San Miguelito	29	-	25	4	17	4	2	8	-
San Miguelito	29	-	25	4	17	4	2	8	-
Boquita de Silva	89	1	77	11	62	6	4	3	1
Coloradito	25	-	23	2	17	5	2	2	1
Boquita de Silva	14	1	10	3	8	-	-	-	-
Boquita de Silva I	30	-	28	4	20	1	1	1	-
Boquita de Silva II	20	-	18	2	17	-	1	-	-
Villa Nueva	57	-	48	9	32	3	-	5	-
San Francisco	21	-	17	4	7	2	-	4	-
Villa Nueva	36	-	31	5	25	1	-	1	-
El Coco	38	1	33	4	28	7	2	3	1
El Coco	38	1	33	4	28	7	2	3	1
Rubén Darío	53	-	45	8	27	2	1	-	-
Rubén Darío	33	-	27	6	15	2	1	-	-
Camilo Ortega	20	-	18	2	12	-	-	-	-

CUADRO 5. PRINCIPALES INDICADORES AGROPECUARIOS AL MENOR NIVEL DE DESAGREGACIÓN GEOGRÁFICA

Municipio, Comarca y Localidad	Principales Indicadores Agropecuarios									
	EA's que Recibieron Capacitación Agropecuaria de:			EA's que Obtuvieron Crédito Agropecuario	Tamaño de las Explotaciones Agropecuarias					
	MAG-FOR, INTA, IDR	ONG	Otras		Menos de 10 Mzs	De 10 a 50 Mzs	De 50.01 a 100 Mzs	De 100.01 a 200 Mzs	De 200.01 a 500 Mzs	Más de 500 Mzs
EL RAMA	158	90	42	177	178	1 798	1 073	564	243	55
Urbano	4	-	-	3	5	19	5	2	-	-
Oscar Brenes	2	-	-	-	4	8	-	1	-	-
Germán Pomares	1	-	-	2	-	3	3	-	-	-
Justo Pastor	1	-	-	1	-	5	1	-	-	-
Santa Rosa	-	-	-	-	1	3	1	1	-	-
Comarca	154	90	42	174	173	1 779	1 068	562	243	55
Kurinwacito	1	-	-	-	2	42	34	35	16	1
Kurinwacito	-	-	-	-	1	15	14	14	2	-
La Toalla	-	-	-	-	1	14	9	15	12	1
La Danta	1	-	-	-	-	8	10	6	2	-
San Isidro	-	-	-	-	-	5	1	-	-	-
San Rafael	2	-	-	2	1	32	44	23	16	3
San Rafael	-	-	-	-	1	5	10	3	1	-
El Guabo	-	-	-	-	-	3	2	1	3	-
Salto Grande	-	-	-	-	-	1	3	2	4	1
Poza Redonda	2	-	-	2	-	20	24	15	8	2
Mirasol	-	-	-	-	-	3	5	2	-	-
El Jobo	-	-	-	-	1	16	10	5	3	-
El Jobo	-	-	-	-	1	16	10	5	3	-
El Jobito	-	-	-	1	3	24	29	19	9	2
El Jobito	-	-	-	1	3	18	26	17	9	2
Nawacito	-	-	-	-	-	5	-	1	-	-
La Tigra	-	-	-	-	-	1	3	1	-	-
Bella Vista	-	-	-	1	1	18	34	12	5	2
Bella Vista	-	-	-	1	1	18	34	12	5	2
La Piñuela	-	-	-	-	-	15	14	2	1	-
La Piñuelita	-	-	-	-	-	1	7	-	-	-
La Piñuela	-	-	-	-	-	14	7	2	1	-
Salto Las Cruces	6	-	-	-	1	51	40	21	12	3
El Toro	-	-	-	-	-	11	10	5	1	2
Cabecera de Valentin	2	-	-	-	-	4	5	2	3	-
Las Pavas	-	-	-	-	1	4	2	-	1	-
Nuevo Sauce	1	-	-	-	-	13	5	4	1	-
La Rita	-	-	-	-	-	5	3	4	1	-
Salto las Cruces	3	-	-	-	-	9	8	4	3	1
San Valentin	-	-	-	-	-	5	7	2	2	-
Wapí	6	-	2	1	9	52	36	26	14	2
Ignacia	-	-	-	-	-	3	3	4	-	-
Molejón	-	-	-	-	-	1	7	1	-	-
San Jerónimo	-	-	1	-	-	6	5	3	3	1
El Corozo	2	-	1	-	-	8	5	3	-	-
Wapí	-	-	-	-	4	12	6	8	4	-
Monte Rosa Centro	3	-	-	1	-	8	5	2	4	-
Caño Adolfo	1	-	-	-	-	14	5	5	3	1
Correntada Larga	-	-	1	-	3	11	21	11	6	2
Correntada Larga	-	-	-	-	3	6	17	8	5	2
El Garrobo	-	-	1	-	-	5	4	3	1	-
Tutuwaica	9	-	-	12	3	38	45	23	11	5
El Corozo	-	-	-	1	-	7	3	3	2	-
La Carbonera	-	-	-	-	-	1	9	7	-	-
El Portillo	-	-	-	4	1	5	1	-	1	-
Monte de Oro	1	-	-	6	2	14	14	8	4	2
Mina de Kisilala	8	-	-	1	-	11	18	5	4	3

CUADRO 5. PRINCIPALES INDICADORES AGROPECUARIOS AL MENOR NIVEL DE DESAGREGACIÓN GEOGRÁFICA

Municipio, Comarca y Localidad	Principales Indicadores Agropecuarios									
	EA's que Recibieron Capacitación Agropecuaria de:			EA's que Obtuvieron Crédito Agropecuario	Tamaño de las Explotaciones Agropecuarias					
	MAG-FOR, INTA, IDR	ONG	Otras		Menos de 10 Mzs	De 10 a 50 Mzs	De 50.01 a 100 Mzs	De 100.01 a 200 Mzs	De 200.01 a 500 Mzs	Más de 500 Mzs
Musuwaka	4	-	-	7	10	34	20	20	10	-
El Guayabo	-	-	-	-	7	8	2	4	1	-
Musuwaka	1	-	-	2	-	8	9	7	6	-
El Paraiso	3	-	-	5	3	18	9	9	3	-
Piñán	-	-	1	-	12	53	40	19	10	6
Cerro Grande	-	-	1	-	7	25	21	13	8	3
Isla Grande	-	-	-	-	3	18	14	5	1	2
Piñán	-	-	-	-	2	7	4	-	-	1
El Chipote	-	-	-	-	-	3	1	1	1	-
Kilaica	-	-	-	-	1	17	9	14	-	-
El Silencio	-	-	-	-	1	11	4	6	-	-
Kilaica	-	-	-	-	-	6	5	8	-	-
El Limón	7	-	3	9	4	45	25	12	3	-
El Limón	4	-	-	5	2	25	14	5	1	-
Las Breñas	2	-	2	3	2	11	8	7	1	-
Caño García	1	-	1	1	-	9	3	-	1	-
La Tigra	-	-	-	-	-	8	4	2	4	1
La Tigra	-	-	-	-	-	8	4	2	4	1
Agua Caliente	4	1	3	3	12	78	45	29	17	4
El Pijbay	1	-	-	-	1	9	8	4	-	1
La Palma	-	-	-	-	7	14	12	5	5	1
Agua Caliente	-	-	-	2	2	20	12	9	5	-
Monte Rosa	1	-	-	-	2	16	7	6	4	-
Caño Wilson	2	1	3	1	-	19	6	5	3	2
Mataka	8	1	-	2	8	36	33	16	6	3
Monte Rosa Sur	-	-	-	-	-	2	3	1	1	-
Calderón	4	-	-	1	1	13	10	3	3	1
Mataka	4	1	-	1	7	15	12	9	-	-
Muelle Real	-	-	-	-	-	6	8	3	2	2
Kisilala	10	-	7	7	5	43	31	21	10	4
Kisilala I	-	-	-	-	-	3	2	3	2	-
Kisilala II	8	-	7	5	3	22	21	11	4	2
Kisilala III	1	-	-	2	2	8	3	2	1	1
Matakita	1	-	-	-	-	7	3	3	2	1
La Virgen	-	-	-	-	-	3	2	2	1	-
La Concha	13	-	2	9	9	73	28	18	4	3
El Cacao	8	-	2	1	-	11	6	6	-	1
El Tigre	1	-	-	1	-	7	1	1	-	-
El Pital	1	-	-	-	-	4	1	-	-	-
La Concha I	1	-	-	4	4	34	11	7	1	-
La Concha II	-	-	-	2	3	10	2	2	2	2
El Diamante Rojo	2	-	-	1	2	7	7	2	1	-
Zaragoza	4	2	2	3	4	35	17	5	7	-
Cuatro Esquinas	1	-	-	-	-	8	6	1	1	-
Zaragoza	1	1	1	1	1	21	8	1	3	-
La Corona	2	1	1	2	3	6	3	3	3	-
Raicilla	3	-	-	4	-	21	19	13	5	4
Raicilla	1	-	-	1	-	17	11	9	3	1
Semana Santa	2	-	-	3	-	4	8	4	2	3
Las Lapas	5	1	-	7	4	82	38	28	8	-
Kama	-	-	-	-	1	1	-	2	1	-
San Miguel	-	-	-	-	1	9	1	-	-	-
Las Lapas	1	-	-	4	2	40	15	9	2	-
El Colorado	4	1	-	3	-	32	22	17	5	-

CUADRO 5. PRINCIPALES INDICADORES AGROPECUARIOS AL MENOR NIVEL DE DESAGREGACIÓN GEOGRÁFICA

Municipio, Comarca y Localidad	Principales Indicadores Agropecuarios									
	EA's que Recibieron Capacitación Agropecuaria de:			EA's que Obtuvieron Crédito Agropecuario	Tamaño de las Explotaciones Agropecuarias					
	MAG-FOR, INTA, IDR	ONG	Otras		Menos de 10 Mzs	De 10 a 50 Mzs	De 50.01 a 100 Mzs	De 100.01 a 200 Mzs	De 200.01 a 500 Mzs	Más de 500 Mzs
Chalmeca	4	1	-	6	2	60	42	18	9	5
Soncuán	-	1	-	2	2	6	3	3	1	1
San Ramón	-	-	-	-	-	8	8	2	2	2
Chalmeca Arriba	-	-	-	1	-	14	8	4	2	-
Chalmeca Central	2	-	-	-	-	6	9	6	2	-
Chalmeca Abajo	2	-	-	2	-	10	10	3	2	2
Las Plazuelas	-	-	-	1	-	16	4	-	-	-
El Areño	11	2	-	3	6	26	13	10	2	-
El Areño	11	2	-	3	5	26	13	8	1	-
San Rafael	-	-	-	-	1	-	-	2	1	-
La Esperanza	12	3	2	8	7	49	22	10	4	1
Ciudadela	-	-	-	-	2	5	1	-	-	-
Peñas Blancas	1	1	-	-	-	4	1	-	-	-
La Esperanza	1	-	-	1	-	1	4	2	1	-
El Silencio	-	-	-	-	-	5	3	1	-	-
El Recreo	4	2	1	3	-	10	4	2	2	1
El Amparo	6	-	1	4	5	24	9	5	1	-
El Pijibay	12	-	2	5	7	54	24	20	6	-
Río Mico	-	-	1	-	1	3	1	1	1	-
El Pijibay	3	-	1	-	-	13	14	8	-	-
La Danta	1	-	-	1	-	2	4	1	1	-
Peña Blanca	2	-	-	3	-	8	-	5	-	-
Totumbá	2	-	-	-	3	13	3	1	1	-
La Ceiba	4	-	-	1	3	15	2	4	3	-
Las Palmeras	1	-	1	5	3	24	6	2	1	-
Las Palmeras	1	-	1	5	3	17	-	2	-	-
Los Medina	-	-	-	-	-	7	6	-	1	-
San Agustín	4	7	1	8	7	73	15	5	2	-
San Juan	1	2	-	1	1	19	2	2	-	-
San Agustín	-	-	1	1	3	12	3	-	-	-
Pablo Ubeda	-	-	-	-	1	3	-	-	1	-
19 de Julio	-	-	-	1	-	5	3	1	1	-
La Mosquilla	3	1	-	2	-	10	2	2	-	-
María Cristina	-	4	-	3	2	24	5	-	-	-
San Brown	1	2	-	4	1	33	17	10	5	-
Los Ramírez	-	-	-	-	-	1	3	1	-	-
San Brown	1	1	-	3	1	19	7	2	1	-
El Paraíso	-	1	-	1	-	13	7	7	4	-
Mahagane	1	2	1	1	5	30	20	4	1	-
Sisi	-	-	-	-	-	2	2	-	-	-
Magnolia	-	2	1	-	1	9	11	2	1	-
San Luis	-	-	-	-	-	9	6	2	-	-
Mahagane	1	-	-	1	4	10	1	-	-	-
El Castillo	6	17	6	22	8	73	60	19	11	1
El Banco	-	1	-	2	-	-	5	2	1	-
La Concha	3	-	-	3	2	17	5	1	1	-
El Delirio	-	15	1	9	4	21	7	-	1	-
Frua de Pan	-	-	-	-	-	2	4	1	1	-
Los Pavones	1	-	-	-	-	11	14	8	4	-
El Castillo	-	1	5	8	2	16	16	4	3	1
Guana Creek	2	-	-	-	-	6	9	3	-	-

CUADRO 5. PRINCIPALES INDICADORES AGROPECUARIOS AL MENOR NIVEL DE DESAGREGACIÓN GEOGRÁFICA

Municipio, Comarca y Localidad	Principales Indicadores Agropecuarios									
	EA's que Recibieron Capacitación Agropecuaria de:			EA's que Obtuvieron Crédito Agropecuario	Tamaño de las Explotaciones Agropecuarias					
	MAG-FOR, INTA, IDR	ONG	Otras		Menos de 10 Mzs	De 10 a 50 Mzs	De 50,01 a 100 Mzs	De 100,01 a 200 Mzs	De 200,01 a 500 Mzs	Más de 500 Mzs
Las Iguanas	5	32	1	28	9	210	74	31	9	-
La Fortuna	2	5	-	3	1	18	12	2	1	-
Mata de Caña	-	-	-	1	1	4	-	-	-	-
El Embudo	1	2	-	2	-	15	10	11	3	-
Nuevo Sol	-	-	-	-	-	3	2	1	-	-
Las Iguanas	1	16	1	9	4	36	4	3	2	-
El Palmar	1	-	-	2	-	23	3	3	-	-
Boca Azulita	-	-	-	1	-	16	3	3	1	-
El Porvenir	-	7	-	5	3	30	8	1	-	-
El Murciélagu	-	2	-	1	-	32	12	1	-	-
Guadalupe	-	-	-	4	-	24	13	4	2	-
La Virgen	-	-	-	-	-	9	7	2	-	-
San Jerónimo	3	2	1	6	2	56	22	5	-	-
Mobil	1	-	-	-	1	23	6	-	-	-
San Jerónimo	2	2	1	5	-	29	11	2	-	-
Cedro Macho	-	-	-	1	1	4	5	3	-	-
La Sardina	-	1	1	1	-	50	15	5	5	-
Pueblo Nuevo	-	-	-	-	-	8	2	3	2	-
El Destino	-	-	1	1	-	8	1	1	-	-
La Sardina	-	1	-	-	-	34	12	1	3	-
El Diamante	2	-	-	-	1	20	14	7	3	-
El Diamante	2	-	-	-	1	20	14	7	3	-
San Antonio del Pozol	-	4	-	2	11	44	17	7	2	-
San Antonio del Pozol	-	2	-	1	6	15	6	1	-	-
El Virgen	-	-	-	1	5	22	9	5	2	-
Loma Linda	-	2	-	-	-	7	2	1	-	-
Los Peñones	3	-	1	2	4	21	6	2	-	-
Los Peñones	3	-	1	2	4	21	6	2	-	-
San Miguelito	2	5	1	-	-	11	8	9	1	-
San Miguelito	2	5	1	-	-	11	8	9	1	-
Boquita de Silva	4	3	1	1	4	46	23	10	4	2
Coloradito	2	2	1	-	-	13	7	2	1	2
Boquita de Silva	-	-	-	-	1	7	3	1	2	-
Boquita de Silva I	1	1	-	1	1	16	10	3	-	-
Boquita de Silva II	1	-	-	-	2	10	3	4	1	-
Villa Nueva	-	3	-	-	-	25	26	5	1	-
San Francisco	-	2	-	-	-	7	12	2	-	-
Villa Nueva	-	1	-	-	-	18	14	3	1	-
El Coco	1	1	1	4	2	22	7	6	-	1
El Coco	1	1	1	4	2	22	7	6	-	1
Rubén Darío	-	-	1	-	1	28	21	3	-	-
Rubén Darío	-	-	-	-	-	21	11	1	-	-
Camilo Ortega	-	-	1	-	1	7	10	2	-	-

CUADRO 5. PRINCIPALES INDICADORES AGROPECUARIOS AL MENOR NIVEL DE DESAGREGACIÓN GEOGRÁFICA

Municipio, Comarca y Localidad	Principales Indicadores Agropecuarios								Total de Aves de Corral
	EA's que Sembraron Cultivos Anuales o Temporales			EA's con Cultivos Permanentes y Semi-permanentes	Existencia de Ganado				
	Granos Básicos	Oleaginosas	Otros Cultivos Temporales		Bovino	Porcino	Equino	Ovino y Caprino	
EL RAMA	3 088	-	1 491	1 865	130 635	13 695	20 460	542	71 375
Urbano	5	-	8	11	648	56	92	9	183
Oscar Brenes	1	-	3	6	194	17	32	8	76
Germán Pomares	-	-	2	-	196	6	17	1	32
Justo Pastor	2	-	2	3	62	-	11	-	-
Santa Rosa	2	-	1	2	236	33	32	-	75
Comarca	3 083	-	1 483	1 854	129 987	13 639	20 368	533	71 192
Kurínwacito	118	-	40	50	7 893	569	1 108	2	3 539
Kurínwacito	40	-	12	22	2 554	177	403	-	1 272
La Toalla	46	-	28	20	3 397	196	413	-	1 549
La Danta	26	-	-	7	1 839	177	271	2	633
San Isidro	6	-	-	1	103	19	21	-	85
San Rafael	103	-	35	31	6 517	670	984	4	2 361
San Rafael	20	-	10	12	622	97	109	-	404
El Guabo	9	-	3	1	328	56	119	-	382
Salto Grande	10	-	2	4	1 132	88	128	-	160
Poza Redonda	57	-	16	10	3 615	372	540	4	1 192
Mirasol	7	-	4	4	820	57	88	-	223
El Jobo	23	-	2	12	2 617	156	306	4	650
El Jobo	23	-	2	12	2 617	156	306	4	650
El Jobito	72	-	5	58	5 630	458	678	4	1 738
El Jobito	63	-	4	54	5 093	401	600	4	1 541
Nawacito	5	-	-	3	353	49	45	-	114
La Tigra	4	-	1	1	184	8	33	-	83
Bella Vista	63	-	18	47	4 709	368	553	21	1 154
Bella Vista	63	-	18	47	4 709	368	553	21	1 154
La Piñuela	29	-	1	24	864	98	152	-	380
La Piñuelita	7	-	1	7	171	9	46	-	76
La Piñuela	22	-	-	17	693	89	106	-	304
Salto Las Cruces	100	-	70	73	6 530	627	1 180	37	2 781
El Toro	25	-	19	18	1 761	104	271	15	668
Cabecera de Valentín	11	-	8	10	755	95	132	10	252
Las Pavas	5	-	2	5	366	35	93	2	124
Nuevo Sauce	18	-	8	9	916	108	194	4	600
La Rita	12	-	9	9	652	91	128	6	341
Salto las Cruces	20	-	18	12	1 357	131	243	-	578
San Valentín	9	-	6	10	723	63	119	-	218
Wapí	91	-	46	74	7 674	447	892	90	2 290
Ignacia	9	-	1	1	385	16	63	-	215
Molejón	3	-	1	1	421	9	46	-	146
San Jerónimo	14	-	11	12	1 178	54	171	38	545
El Corozo	16	-	7	13	943	115	161	16	534
Wapí	14	-	7	20	1 739	47	161	34	331
Monte Rosa Centro	18	-	14	13	1 904	82	148	-	232
Caño Adolfo	17	-	5	14	1 104	124	142	2	287
Correntada Larga	35	-	10	37	2 986	173	286	22	742
Correntada Larga	23	-	10	26	2 300	131	207	17	497
El Garrobo	12	-	-	11	686	42	79	5	245
Tutuwaíca	112	-	22	80	7 510	452	894	8	2 875
El Corozo	14	-	1	13	1 097	58	109	-	339
La Carbonera	17	-	-	6	805	75	153	-	456
El Portillo	8	-	-	6	201	9	23	-	147
Monte de Oro	37	-	17	26	2 605	162	308	4	1 056
Mina de Kisilala	36	-	4	29	2 802	148	301	4	877

CUADRO 5. PRINCIPALES INDICADORES AGROPECUARIOS AL MENOR NIVEL DE DESAGREGACIÓN GEOGRÁFICA

Municipio, Comarca y Localidad	Principales Indicadores Agropecuarios								Total de Aves de Corral
	EA's que Sembraron Cultivos Anuales o Temporales			EA's con Cultivos Permanentes y Semi-permanentes	Existencia de Ganado				
	Granos Básicos	Oleaginosas	Otros Cultivos Temporales		Bovino	Porcino	Equino	Ovino y Caprino	
Musuwaka	73	-	3	64	5 292	375	794	-	1 900
El Guayabo	7	-	1	13	813	53	138	-	326
Musuwaka	25	-	-	15	2 456	158	337	-	609
El Paraíso	41	-	2	36	2 023	164	319	-	965
Pilán	89	-	33	63	8 374	605	1 056	-	2 513
Cerro Grande	53	-	24	29	4 869	326	600	-	1 455
Isla Grande	24	-	4	22	2 389	195	332	-	827
Pilán	10	-	4	9	660	60	72	-	130
El Chipote	2	-	1	3	456	24	52	-	101
Kilaica	27	-	20	26	1 193	206	231	-	620
El Silencio	17	-	13	17	574	99	98	-	327
Kilaica	10	-	7	9	619	107	133	-	293
El Limón	75	-	47	53	2 800	328	635	-	1 707
El Limón	37	-	15	20	1 394	184	333	-	1 199
Las Breñas	28	-	22	23	1 099	106	204	-	330
Caño García	10	-	10	10	307	38	98	-	178
La Tigra	7	-	5	6	577	68	114	-	336
La Tigra	7	-	5	6	577	68	114	-	336
Agua Caliente	132	-	55	84	6 548	709	1 117	26	3 024
El Pijibay	15	-	4	8	836	34	159	-	353
La Palma	38	-	23	24	1 803	234	268	4	716
Agua Caliente	33	-	1	14	1 434	162	280	19	788
Monte Rosa	21	-	13	22	1 479	135	215	-	683
Caño Wilson	25	-	14	16	996	144	195	3	484
Mataka	60	-	12	35	5 716	262	500	17	1 304
Monte Rosa Sur	7	-	2	6	370	39	61	-	96
Calderón	17	-	1	10	1 487	89	156	10	457
Mataka	18	-	8	13	1 549	94	175	2	513
Muelle Real	18	-	1	6	2 310	40	108	5	238
Kisilala	70	-	17	36	4 446	333	632	22	1 944
Kisilala I	2	-	-	-	278	16	57	4	230
Kisilala II	44	-	12	22	2 316	193	359	4	908
Kisilala III	12	-	2	2	637	32	94	13	298
Matakita	6	-	3	8	894	69	79	1	425
La Virgen	6	-	-	4	321	23	43	-	83
La Concha	101	-	23	47	5 316	374	679	27	1 914
El Cacao	21	-	6	12	1 244	88	184	11	538
El Tigre	6	-	1	5	201	21	32	-	83
El Pital	5	-	1	1	129	19	24	-	87
La Concha I	46	-	11	18	1 701	184	289	12	755
La Concha II	10	-	2	4	1 485	43	91	4	188
El Diamante Rojo	13	-	2	7	556	19	59	-	263
Zaragoza	43	-	6	12	2 160	165	290	-	1 212
Cuatro Esquinas	7	-	-	1	464	58	61	-	125
Zaragoza	25	-	2	8	595	42	115	-	280
La Corona	11	-	4	3	1 101	65	114	-	807
Raicilla	45	-	34	14	1 822	176	315	2	675
Raicilla	32	-	27	7	905	75	170	2	441
Semana Santa	13	-	7	7	917	101	145	-	234
Las Lapas	132	-	74	63	3 715	513	606	25	2 278
Kama	5	-	4	4	152	48	31	-	238
San Miguel	9	-	4	3	47	32	26	-	238
Las Lapas	59	-	48	39	883	228	261	-	1 045
El Colorado	59	-	18	17	2 633	205	288	25	757

CUADRO 5. PRINCIPALES INDICADORES AGROPECUARIOS AL MENOR NIVEL DE DESAGREGACIÓN GEOGRÁFICA

Municipio, Comarca y Localidad	Principales Indicadores Agropecuarios								Total de Aves de Corral
	EA's que Sembraron Cultivos Anuales o Temporales			EA's con Cultivos Permanentes y Semi-permanentes	Existencia de Ganado				
	Granos Básicos	Oleaginosas	Otros Cultivos Temporales		Bovino	Porcino	Equino	Ovino y Caprino	
Chalmeca	93	-	64	37	3 781	441	608	34	2 562
Soncuán	10	-	8	4	317	62	65	-	139
San Ramón	14	-	13	5	435	102	71	3	269
Chalmeca Arriba	18	-	12	1	726	76	121	-	641
Chalmeca Central	16	-	9	10	843	58	130	-	447
Chalmeca Abajo	21	-	10	14	1 322	103	166	31	794
Las Plazuelas	14	-	12	3	138	40	55	-	272
El Areño	22	-	8	29	2 061	203	298	12	766
El Areño	22	-	8	27	1 862	169	261	12	754
San Rafael	-	-	-	2	199	34	37	-	12
La Esperanza	54	-	19	48	3 224	196	302	18	1 026
Ciudadela	1	-	-	1	172	12	13	-	32
Peñas Blancas	2	-	-	2	187	4	13	-	69
La Esperanza	4	-	-	4	522	4	56	-	9
El Silencio	5	-	4	7	291	38	21	4	145
El Recreo	11	-	4	10	983	57	74	10	177
El Amparo	31	-	11	24	1 069	81	125	4	594
El Pijibay	93	-	32	64	3 078	327	522	2	1 980
Río Mico	7	-	1	5	201	7	38	-	113
El Pijibay	30	-	12	22	945	125	139	-	600
La Danta	7	-	1	7	396	42	42	-	213
Peña Blanca	12	-	1	10	474	46	79	2	202
Totumbia	14	-	5	4	351	50	93	-	379
La Ceiba	23	-	12	16	711	57	131	-	473
Las Palmeras	23	-	12	19	757	156	169	-	555
Las Palmeras	17	-	10	13	375	104	88	-	324
Los Medina	6	-	2	6	382	52	81	-	231
San Agustín	59	-	7	44	1 558	201	249	6	1 453
San Juan	14	-	1	16	212	23	36	-	313
San Agustín	7	-	-	2	290	4	26	-	146
Pablo Ubeda	-	-	-	2	151	11	16	-	85
19 de Julio	6	-	-	4	509	60	56	-	198
La Mosquitia	14	-	5	11	108	50	29	-	244
María Cristina	18	-	1	9	288	53	86	6	467
San Brown	60	-	48	27	532	185	157	20	1 554
Los Ramírez	5	-	5	-	69	26	16	-	112
San Brown	25	-	23	10	97	88	53	-	568
El Paraíso	30	-	20	17	366	71	88	20	874
Mahagane	45	-	27	29	576	145	129	-	817
Sisi	3	-	1	2	3	7	-	-	39
Magnolia	19	-	9	12	332	55	72	-	291
San Luis	14	-	12	5	208	66	45	-	318
Mahagane	9	-	5	10	33	17	12	-	169
El Castillo	156	-	132	120	3 419	787	796	58	4 185
El Banco	8	-	8	6	311	40	63	18	121
La Concha	23	-	19	15	429	65	111	10	556
El Delirio	31	-	24	26	422	236	130	-	992
Fruta de Pan	6	-	7	6	117	27	36	-	123
Los Pavones	35	-	31	20	741	160	173	18	991
El Castillo	36	-	28	33	1 058	154	219	12	1 175
Guana Creek	17	-	15	14	341	105	64	-	227

CUADRO 5. PRINCIPALES INDICADORES AGROPECUARIOS AL MENOR NIVEL DE DESAGREGACIÓN GEOGRÁFICA

Municipio, Comarca y Localidad	Principales Indicadores Agropecuarios								Total de Aves de Corral
	EA's que Sembraron Cultivos Anuales o Temporales			EA's con Cultivos Permanentes y Semi-permanentes	Existencia de Ganado				
	Granos Básicos	Oleaginosas	Otros Cultivos Temporales		Bovino	Porcino	Equino	Ovino y Caprino	
Las Iguanas	318	-	232	163	4 316	782	1 080	7	5 818
La Fortuna	32	-	29	30	511	90	99	-	752
Mata de Caña	4	-	5	5	17	20	9	-	148
El Embudo	38	-	30	17	818	142	209	-	676
Nuevo Sol	6	-	5	5	72	16	28	-	192
Las Iguanas	49	-	38	37	725	53	113	-	781
El Palmar	29	-	26	16	270	35	82	-	420
Boca Azulita	23	-	15	2	121	38	58	-	163
El Porvenir	40	-	23	26	435	75	141	1	1 119
El Murciélago	42	-	30	11	460	169	149	-	801
Guadalupe	38	-	31	13	776	119	133	-	502
La Virgen	17	-	-	1	111	25	59	6	264
San Jerónimo	78	-	56	52	890	347	239	13	1 624
Mobil	29	-	10	17	265	44	55	-	696
San Jerónimo	38	-	37	27	557	281	135	13	751
Cedro Macho	11	-	9	8	68	22	49	-	177
La Sardina	75	-	55	35	584	239	244	2	1 489
Pueblo Nuevo	15	-	15	10	175	72	53	-	433
El Destino	10	-	1	3	37	29	25	-	126
La Sardina	50	-	39	22	372	138	166	2	930
El Diamante	44	-	28	25	572	251	220	-	1 342
El Diamante	44	-	28	25	572	251	220	-	1 342
San Antonio del Pozol	78	-	21	28	845	350	259	-	1 430
San Antonio del Pozol	27	-	-	4	81	128	35	-	471
El Virgen	42	-	21	24	702	175	188	-	805
Loma Linda	9	-	-	-	62	47	36	-	154
Los Peñones	26	-	19	10	137	49	81	-	348
Los Peñones	26	-	19	10	137	49	81	-	348
San Miguelito	28	-	24	5	247	92	121	49	760
San Miguelito	28	-	24	5	247	92	121	49	760
Boquita de Silva	87	-	30	58	979	257	356	1	1 891
Coloradito	24	-	4	14	345	100	103	-	537
Boquita de Silva	13	-	1	8	269	26	51	-	332
Boquita de Silva I	30	-	12	18	106	80	105	1	511
Boquita de Silva II	20	-	13	18	259	51	97	-	511
Villa Nueva	55	-	29	23	655	123	194	-	1 369
San Francisco	19	-	14	6	344	41	53	-	408
Villa Nueva	36	-	15	17	311	82	141	-	961
El Coco	37	-	28	22	340	260	137	-	1 462
El Coco	37	-	28	22	340	260	137	-	1 462
Rubén Darío	52	-	34	27	547	116	205	-	824
Rubén Darío	33	-	21	14	307	56	122	-	498
Camilo Ortega	19	-	13	13	240	60	83	-	326



Capítulo IV
Directorio Económico Urbano 2002
(Actualización 2005)



CAPÍTULO IV. DIRECTORIO ECONÓMICO URBANO 2002 (Actualización 2005)

Definiciones Básicas

Los datos del Directorio Económico Urbano se obtuvieron a través del Censo Económico realizado por el Banco Central en toda el área urbana del país en el año 2001-2002 , el que fue actualizado al 2005 a través de registros administrativos proporcionados por las alcaldías municipales.

Hogares con actividad económica

Unidad dedicada a la producción de bienes o servicios, que se caracteriza por funcionar con un bajo nivel de organización, con poca o ninguna división entre el trabajo y el capital en cuanto a factores de producción y a pequeña escala. Las relaciones laborales, cuando existen, se basan generalmente en el empleo ocasional, en el parentesco o en las relaciones personales y sociales, y no en acuerdos contractuales que supongan garantías formales.

Los activos fijos y los activos de otra clase utilizados no pertenecen a las unidades de producción sino a sus propietarios. Las unidades como tales no pueden realizar transacciones, ni intervenir en contratos con otras unidades, ni contraer pasivos, en nombre propio. Estas unidades de producción no tienen registros contables, razón social ni persona jurídica.

Establecimiento

Una empresa o parte de una empresa que, de manera independiente, se dedica exclusiva o predominantemente a un tipo de actividad económica dentro de una zona geográfica, y respecto de la cual existen o pueden recopilarse datos con cierta precisión.

CUADRO 6.1 CANTIDAD DE HOGARES URBANOS CON ACTIVIDAD ECONÓMICA Y NÚMERO DE TRABAJADORES

Municipio y Rama de Actividad	Total	
	Hogares con Actividad Económica	Trabajadores
EL RAMA	591	919
Alimentos	60	85
Bebidas	-	-
Textiles	-	-
Vestuario	39	41
Cuero y Productos de Cuero	1	1
Calzado	-	-
Madera y Productos de Madera	3	7
Muebles	10	16
Imprenta y Editoriales	1	1
Productos Químicos	1	1
Minerales no Metálicos	2	8
Productos Metálicos	4	6
Maquinaria y Equipos Eléctrico y no Eléctrico	1	1
Material de Transporte	1	2
Diversos (Industria)	2	2
Comercio al por Mayor	5	11
Comercio al por Menor	307	444
Comercio Automotriz	-	-
Hoteles	9	26
Restaurantes	71	142
Servicios Empresariales	24	34
Servicios Comunitarios	27	46
Enseñanza	3	4
Salud	10	17
Reparación y Mantenimiento de Vehículo	10	24
Transporte, Almacenamiento y Comunicaciones	-	-
Intermediación Financiera	-	-

Fuente: BCN. Directorio Económico año 2002, actualizado al año 2005

CUADRO 6.2 CANTIDAD DE ESTABLECIMIENTOS URBANOS Y NÚMERO DE TRABAJADORES

Municipio y Rama de Actividad	Total	
	Establecimientos	Trabajadores
EL RAMA	30	239
Alimentos	4	24
Cuero y Productos de Cuero	-	-
Madera y Productos de Madera	1	8
Muebles	-	-
Imprenta y Editoriales	-	-
Minerales no Metálicos	-	-
Material de Transporte	-	-
Diversos (Industria)	-	-
Comercio al por Mayor	-	-
Comercio al por Menor	9	60
Comercio Automotriz	1	8
Hoteles	-	-
Restaurantes	2	9
Servicios Empresariales	2	3
Servicios Comunitarios	4	51
Enseñanza	3	50
Salud	1	2
Reparación y Mantenimiento de Vehículo	-	-
Intermediación Financiera	3	24

Fuente: BCN. Directorio Económico año 2002, actualizado al año 2005



Capítulo V

Proyección de Población Municipal, 2005-2020. Revisión 2007

CAPÍTULO V. PROYECCIÓN DE POBLACIÓN MUNICIPAL, 2005 – 2020. REVISIÓN 2007

Definiciones Básicas

Se presentan las proyecciones de población municipal por sexo, elaboradas con base a los techos departamentales resultantes de la revisión realizada en el año 2007, de las proyecciones de población a nivel nacional, utilizando los resultados del VIII Censo Nacional de Población 2005 y de la Encuesta Nicaragüense de Demografía y Salud 2006/07.

Con el Objetivo de valorar la tendencia y coherencia de los datos municipales, a lo largo del período 1971 – 2005, se analizaron las tasas de crecimiento y proporciones de población arrojadas por los censos de población, estimándose el grado de omisión para cada municipio. Posteriormente, se obtuvieron las tasas de crecimiento por municipio, las cuales fueron ajustadas a las tasas estimadas para los departamentos. Finalmente, para la proyección hasta el año 2020, se tomó la población base del año 2005 ajustándose a los techos departamentales proyectados al 30 de junio de cada año.

Para desagregar la población total municipal por sexo, se analizó el comportamiento del índice de masculinidad entre 1995 y 2005, tomándose en la mayoría de los municipios, el índice de masculinidad del censo de 2005, proyectando dicho indicador con una disminución del 10 por ciento entre 2005 y 2020. La población resultante se ajustó a los techos departamentales y por diferencia se obtuvo la población femenina.

CUADRO 7. PROYECCIONES DE POBLACIÓN AL 30 DE JUNIO POR SEXO, SEGÚN AÑO CALENDARIO Y TASA DE CRECIMIENTO. PERIODO 2005 - 2020.

Municipio, Año y Tasa de Crecimiento	Ambos Sexos	Hombres	Mujeres
EL RAMA			
2005	54 621	28 055	26 566
2006	55 007	28 224	26 783
2007	55 375	28 382	26 993
2008	55 722	28 527	27 195
2009	56 312	28 799	27 513
2010	56 617	28 921	27 696
2011	56 951	29 060	27 891
2012	57 261	29 186	28 075
2013	57 537	29 297	28 240
2014	57 779	29 391	28 388
2015	57 986	29 468	28 518
2016	58 179	29 554	28 625
2017	58 331	29 624	28 707
2018	58 451	29 683	28 768
2019	58 515	29 706	28 809
2020	58 607	29 718	28 889
Tasa de Crecimiento			
2005 - 2010	0.7	0.6	0.8
2010 - 2015	0.4	0.3	0.4
2015 - 2020	0.2	0.2	0.3



Nicaragua

Objetivos de Desarrollo del Milenio

Sistema de las Naciones Unidas



Objetivo No. 1

Que todos tengamos un trabajo digno y alimento en nuestra mesa.



Objetivo No. 2

Que niños y niñas tengan una educación primaria completa.



Objetivo No. 3

Que mujeres y hombres tengamos las mismas oportunidades.



Objetivo No. 4

Que nuestros niños y niñas no mueran por enfermedades prevenibles.



Objetivo No. 5

Que todas las mujeres tengan una maternidad saludable.



Objetivo No. 6

Que no avance el VIH/SIDA, la malaria y otras enfermedades.



Objetivo No. 7

Que nuestro medio ambiente perdure y tengamos acceso al agua.



Objetivo No. 8

Que Nicaragua y el mundo entero formen una alianza para el desarrollo.

Más información sobre los Objetivos de Desarrollo del Milenio en Nicaragua:

www.onu.org.ni • www.undp.org.ni

